



Referencia	Tabla	Figura	Referencia	Tabla	Figura	Referencia	Tabla	Figura	Referencia	Tabla	Figura	Referencia	Tabla	Figura
83100004	XII	28	83100006	VIII	42	83100008	V	11	83100004	VIII	11	83130006	XIII	7
83100004	XII	31	83100006	IX	24	83100008	VII	30	83100004	XII	9	85800216	I	34
83100005	VIII	7	83100006	XI	8	83100008	IX	42	83100005	VIII	25	85800216	IX	37
83100005	XIII	11	83100006	XII	23	83100008	IX	66	83100005	XIII	106	86011622	I	32
83100005	XIII	32	83100006	XIII	78	83100008	IX bis	47	83100005	XIV	63	86011622	I	35
83100005	XIII	102	83100006	XIV	31	83100008	IX bis	49	83100006	XI	24	86011622	I	37
83100005	XV	17	83100006	XIV	36	83100008	XI	19	83120003	VIII	61	86502605	XIV	60
83100005	XV	47	83100006	XV	4	83100008	XV	6	83120005	XIV	74	87020006	I	18
83100006	I	23	83100007	IV	5	83100008	XV	10	83120006	VIII	77	87020006	VIII	92
83100006	I	41	83100007	VI	69	83100008	XV	23	83120006	VIII	83	87020006	IX	12
83100006	IV	11	83100007	VI	102	83100008	XVI	9	83120006	VIII	91	87020006	IX	22
83100006	IV	37	83100007	VII	25	83100010	IV	2	83120010	VIII	40	87020006	IX	13
83100006	IV	41	83100007	XIV	21	83100010	XIV	44	83120012	VIII	97	87020006	IX bis	34
83100006	V	4	83100007	I	39	83100016	I	56	83120016	VI	77	87020008	IX bis	
83100006	VI	63	83100008	I	52	83100016	VII	18	83130005	VIII	29			

# INDICE

Referencia	Tabla	Figura	Referencia	Tabla	Figura	Referencia	Tabla	Figura	Referencia	Tabla	Figura	Referencia	Tabla	Figura
19962022	VIII	1	A1017010	XI	2	70360618	IV	40	72000007	IV	4	73150053	XIII	16
19962023	VIII	18	A1017020	XI	—	70360720	VII	23	72000008	I	38	73150053	XIII	27
19962023	VIII	52	A1017030	XI	—	70360814	V	12	72000008	I	50	73170053	V	6
19963002	VIII	15	A1022001	XIV	4	70360818	VII	28	72030004	XI	26	73170053	V	8
19963003	VIII	4	A1022010	XIV	—	70360820	XV	8	72030004	XIII	46	73170053	XII	34
19963004	VIII	8	A1030026	I	28	70360820	XV	20	72030004	XIII	79	73170074	I	17
19963005	VIII	3	A1032020	XIV	—	70360825	VI	104	72030005	XIII	26	73250016	II	16
19963006	VIII	16	A1065010	XIV	—	70360825	XV	4	72030005	XIII	33	73250018	IV	8
19970010	VI	45	A1071003	VI	54	70360825	XV	19	72030005	XIII	36	73250032	IX	57
19970015	VI	44	A1083001	XIII	104	70450620	IV	36	72030005	XIII	54	73250032	IX bis	37
19971004	VI	60	A1083008	X	9	70850514	XIV	61	72030005	XIII	89	73250042	IV	25
19971060	VI	57	A1084009	XVI	7	70910416	XIII	59	72030005	XIV	64	73250052	II	14
19971070	VI	81	A1084030	XVI	6	70910420	VI	89	72030005	XV	18	73260005	IV	44
19980070	X	19	A1244001	IX bis	5	70910425	VI	92	72030006	VI	62	73260006	IV	42
19981020	XI	20	A1765010	XIV	—	71060618	VI	49	72030006	X	7	73260010	III	1
19981046	XI	29	A1915010	XIV	—	71061035	VIII	39	72030006	XI	9	73260010	III	14
19981050	XI	11	A1915020	XIV	—	71270509	XIII	105	72030007	VII	26	73260010	IX	9
19981110	XI	25	A1918010	VI	101	71300414	XIII	101	72030008	VI	106	73260010	IX	18
19981400	XI	28	A1920010	III	16	71300512	XIII	9	72030008	IX bis	24	73260012	XIV	10
19982005	X	23	A1959010	XIV	—	71300514	XIII	80	72030008	XI	22	73260012	III	4
19983003	X	3	A1984020	XVI	1	71300522	XIII	9	72030008	XV	7	73260012	IV	12
19983005	X	6	70300622	VIII	35	71300616	XV	44	72030008	XV	11	73260012	IV	49
19983030	X	—	70300625	VIII	24	71420410	II	4	72060005	XV	24	73260012	IX	26
19983040	X	5	70300738	IV	35	71420416	XIII	58	72060005	XIII	13	73260012	IX	51
19986010	XIII	70	70330630	VIII	3	71420516	XIII	69	72060005	XIII	19	73260012	XIV	48
19986017	XIII	23	70360412	VIII	79	71420516	XIII	84	72060005	XIII	21	73260020	IV	6
19987001	VIII	56	70360412	VIII	10	71420520	XIII	86	72060005	XV	46	74400215	VI	58
19987004	VIII	62	70360412	XI	14	71420520	XIII	50	72060006	VIII	82	74400215	XIV	47
19988001	VIII	33	70360510	XIII	15	71420614	XIII	8	72060007	I	16	74850465	II	15
19988002	VIII	34	70360510	XIII	28	71450425	XIII	39	72060008	VII	31	75400409	III	15
19988005	VIII	27	70360512	XIII	93	71450428	XIII	58	72070010	XIV	45	75710308	VII	5
19988010	VIII	26	70360512	XIV	73	71450542	VIII	28	72070012	VIII	96	78920516	IV	32
19990002	XV	43	70360514	XIII	103	71480418	XIII	61	72070012	IX	19	78920516	IX bis	9
19990003	XV	45	70360608	IX	23	71480610	VIII	17	72070012	IX	60	82058007	XII	32
19990011	XIV	62	70360609	VIII	90	71570322	XI	13	72070012	IX bis	42	83010641	VI	51
20074002	XIV	50	70360612	VIII	90	71670812	VII	37	72070016	VII	17	83011201	XIV	49
41016070	VI	95	70360614	III	32	72000005	XIII	107	73010064	VIII	37	83020605	VIII	81
A1010001	I	8	70360614	XIV	30	72000006	I	22	73010064	XIII	98	83050616	VI	50
A1011001	VI	70	70360614	XIV	35	72000006	I	40	73030064	IV	43	83050616	X	8
A1015030	VI	—	70360616	IV	10	72000006	V	3	73030064	XIV	46	83100004	XI	15
A1015040	VI	—	70360616	XVI	2	72000006	XVI	5	73060043	XII	30	83100004	XI	27



# INDICE

Referencia	Tabla	Figura	Referencia	Tabla	Figura	Referencia	Tabla	Figura	Referencia	Tabla	Figura	Referencia	Tabla	Figura
19112070	II	18	19744047	IX bis	33	19881040	XI	12	19950052	XIII	37	19955037	VII	12
19112080	II	18	19744048	IX bis	32	19881070	XI	—	19950053	XIII	31	19955038	VII	12
19130013	IV	31	19744049	IX bis	31	19882230	XII	—	19950054	XIII	74	19955050	VII	6
19130014	IV	26	19744051	IX bis	17	19887001	VIII	57	19950060	XIII	82	19955051	XV	25
19130015	IV	27	19744053	IX bis	28	19887002	VIII	58	19950062	XIII	75	19955056	XV	5
19130016	IV	28	19744054	IX bis	8	19905009	XIII	65	19950063	XIII	91	19955056	XV	21
19130017	IV	29	19744055	IX bis	7	19905011	XIII	65	19950064	XIII	68	19955060	VII	9
19130042	IV	21	19744056	IX bis	2	19910020	I	27	19950065	XIII	40	19955063	XIII	64
19150200	XV	36	19744058	IX bis	4	19915020	VI	79	19950069	XIII	97	19955064	XIII	4
19190001	XV	35	19744064	IX bis	6	19915030	XIV	54	19950072	XIII	56	19955070	XIII	17
19210013	I	11	19744065	IX bis	23	19916010	VI	—	19950073	XIII	49	19955072	XV	14
19210014	I	11	19744066	IX bis	3	19916019	VI	52	19950083	XIII	100	19955075	XIII	6
19211003	I	49	19744067	IX bis	30	19916021	VI	94	19950086	XIII	96	19955076	XIII	5
19211017	VI	71	19744068	IX bis	50	19916036	VI	96	19950087	XIII	62	19955081	XIII	1
19212018	II	19	19744160	IX bis	25	19916042	VI	64	19950088	XIII	63	19955082	XIII	12
19212140	II	1	19744170	IX bis	11	19916051	VI	65	19950089	XIII	62	19955083	XIII	10
19214020	V	10	19744180	IX bis	1	19916057	VI	84	19950091	XIII	41	19955090	XIII	22
19220015	III	24	19744190	IX bis	10	19916061	VI	88	19950092	XIII	43	19955100	XIII	14
19222012	VIII	12	19744200	IX bis	12	19916150	VI	90	19950093	XIII	42	19955310	XIII	2
19230001	IV	31	19760010	VIII	70	19916240	VI	66	19950094	XIII	40	19955320	XIII	2
19230003	IV	26	19760050	VIII	95	19917023	XI	5	19950094	XIII	55	19957005	VII	35
19230004	IV	27	19760060	VIII	93	19917024	XII	20	19950095	XIII	63	19957030	VII	32
19230005	IV	28	19760100	VIII	88	19917025	XII	19	19950101	XIII	42	19957040	VII	29
19230006	IV	29	19761010	VIII	38	19917092	XII	27	19950103	XIII	55	19958100	VII	22
19250071	XV	38	19761020	VIII	30	19917093	XII	29	19950105	XIII	41	19958110	VII	19
19710028	I	53	19762030	VIII	2	19918010	VI	101	19950106	XIII	43	19959040	XIV	24
19710029	I	54	19765050	XIV	71	19918060	VI	99	19950108	XIII	94	19959060	XIV	53
19710030	I	9	19780001	X	12	19920002	III	17	19950110	XIII	90	19960010	VIII	70
19710140	I	1	19780008	X	13	19920110	III	—	19950112	XIII	46	19960027	VIII	74
19711004	VI	70	19780009	X	16	19930029	IV	20	19950114	XI	23	19960029	VIII	73
19711015	I	48	19780011	X	14	19930031	IV	16	19950114	XIII	99	19960031	VIII	94
19711020	I	43	19780012	X	15	19932025	XIV	41	19950115	VII	41	19960050	VIII	95
19712024	II	17	19780013	X	17	19950010	VII	1	19950220	XIII	60	19960060	VIII	93
19712025	II	17	19780040	X	—	19950021	VII	27	19950230	XIII	60	19961008	VIII	41
19712026	II	17	19780050	X	11	19950032	VII	24	19950270	XIII	72	19961011	VIII	31
19712027	II	17	19790001	XV	35	19950034	XIII	81	19950280	XIII	73	19961022	VII	36
19712090	II	18	19816010	VI	—	19950044	XIII	81	19950290	XIII	30	19962006	VIII	50
19712100	II	18	19817010	XII	—	19950045	XIII	83	19950300	XIII	29	19962011	VIII	14
19712110	II	18	19881001	XI	7	19950046	XIII	95	19950310	XV	15	19962016	VIII	5
19712120	II	18	19881033	XI	6	19950047	XIII	87	19955010	XV	16	19962017	VIII	49
19716010	VI	—	19881034	XI	10	19950052	XIII	51	19955015	XV	7	19962020	VIII	51



# INDICE

Referencia	Tabla	Figura	Referencia	Tabla	Figura	Referencia	Tabla	Figura	Referencia	Tabla	Figura	Referencia	Tabla	Figura
19016024	VI	87	19030002	IV	34	19031013	IV	51	19045060	IX	39	19060230	XV	39
19016029	VI	61	19030003	IV	26	19031014	IV	35	19045080	IX	1	19060240	XV	41
19016037	VI	97	19030004	IV	27	19031015	III	5	19050097	XIII	76	19060250	XV	41
19016039	VI	98	19030005	IV	28	19031015	III	11	19050098	XIII	34	19060280	VIII	80
19016056	VI	83	19030006	IV	29	19031015	IV	50	19050098	XIII	38	19060280	XV	42
19016058	VI	67	19030007	III	22	19031015	IV	53	19050098	XIII	77	19061023	VII	39
19016059	VI	82	19030014	IV	9	19031015	IX	5	19050099	XIII	79	19061025	VIII	45
19016062	VI	86	19030015	IV	13	19031016	IV	48	19050104	XIII	45	19061110	VIII	43
19016160	VI	93	19030016	IV	12	19031017	XIV	37	19050111	XIII	18	19061110	VIII	76
19016270	VI	85	19030017	IV	14	19032001	XIV	25	19050111	XIII	20	19062002	VIII	19
19017014	XII	25	19030018	IV	7	19032001	XIV	27	19050111	XIII	35	19062003	VIII	20
19017016	XI	3	19030020	IV	15	19032003	XIV	14	19050111	XIII	53	19062004	VIII	21
19017017	XI	16	19030021	I	20	19032005	XIV	8	19050111	XIII	92	19062019	VIII	23
19017018	XI	17	19030023	IV	22	19032007	XIV	7	19050200	XV	36	19062021	VIII	22
19018001	VI	100	19030025	I	29	19032008	XIV	22	19050504	VII	10	19065060	XIV	71
19018003	VI	103	19030028	IV	19	19032008	XIV	26	19050506	XV	9	19065070	XIV	70
19018180	VI	105	19030032	IV	47	19032016	XIV	39	19050506	XV	22	19070011	VI	46
19020015	III	24	19030033	IV	24	19032050	XIV	40	190505250	XV	3	19070040	VI	42
19020016	III	10	19030034	IV	1	19032060	XIV	29	19055260	XV	1	19071007	VI	55
19020018	III	8	19030035	I	21	19041022	III	33	19055290	XV	2	19071009	VI	59
19020021	III	20	19030036	IV	46	19041100	III	34	19058021	VII	21	19081048	XI	21
19020022	III	31	19030038	I	4	19041110	III	35	19058022	VII	14	19082050	X	10
19020032	III	31	19030039	I	3	19041130	III	26	19059001	XIV	2	19082130	X	21
19020033	III	31	19030040	I	19	19044002	IX	44	19059003	XIV	3	19083016	X	4
19020034	III	31	19030043	IV	39	19044002	IX	46	19059005	XIV	66	19083017	X	2
19020035	III	31	19030044	IV	23	19044002	IX bis	39	19059005	XIV	17	19083180	X	1
19020040	III	18	19030045	III	23	19044004	IX	21	19059006	XIV	38	19086067	XV	29
19020050	III	19	19030046	IV	17	19044013	IX	20	19059011	XIV	20	19086240	XV	31
19020070	III	25	19030047	IV	22	19044034	IX	63	19059015	XIV	16	19090001	XV	35
19020080	III	21	19030048	IV	22	19044034	IX bis	44	19059016	XIV	18	19090018	XIV	42
19021001	III	9	19030049	IV	22	19044050	IX	31	19059017	XIV	51	19090027	XV	34
19021002	III	13	19030050	IV	45	19044060	IX	64	19059019	IX	8	19111002	I	48
19021004	III	6	19031001	IV	52	19044060	IX bis	45	19059021	IX	7	19111003	I	49
19021006	III	2	19031002	IV	38	19044130	IX	52	19059050	XIV	1	19111010	I	43
19021007	III	3	19031003	XIV	13	19044140	IX	13	19060014	VIII	98	19112018	II	19
19022014	XIV	23	19031004	XIV	33	19045003	IX	3	19060015	VIII	86	19112024	II	17
19022015	XIV	34	19031006	XIV	32	19045004	IX	6	19060016	VIII	87	19112025	II	17
19022016	XIV	72	19031007	IV	30	19045005	IX	25	19060021	VIII	89	19112026	II	17
19022030	XIV	28	19031008	IV	33	19045013	IX	38	19060027	VIII	75	19112027	II	17
19022040	XIV	9	19031012	XIV	11	19045014	IX	40	19060028	VIII	72	19112050	II	18
19030001	IV	31	19031013	III	7	19045015	IX	41	19060090	VIII	85	19112060	II	18

# INDICE

Referencia	Tabla	Figura	Referencia	Tabla	Figura	Referencia	Tabla	Figura	Referencia	Tabla	Figura
15010090	I	36	15044028	IX	49	15059006	XIV	52	15086059	XV	30
15015009	VI	80	15044028	IX bis	18	15059009	XIV	19	15086061	XV	26
15015015	VI	76	15044038	IX	11	15059012	XIV	43	15086062	XV	32
15017006	X	22	15044038	IX	29	15059013	XIV	57	15086062/s	XV	33
15017006	XIV	55	15044040	IX	2	15059014	XIV	58	15086210	XV	28
15017007	XI	18	15044040	IX	47	15059022	XIV	56	15086230	XV	27
15017013	XI	4	15044041	IX	48	15060020	VIII	71	15087002	VIII	59
15017040	XI	1	15044044	IX	27	15060032	VIII	84	15088003	VIII	32
15022008	XIV	6	15044044	IX	54	15060070	VIII	88	15088006	VIII	24
15022008	XIV	12	15044070	IX	16	15060080	VIII	78	19010006	I	14
15022011	XIV	5	15044070	IX	62	15060080	XV	40	19010007	I	51
15041024	I	33	15044070	IX bis	16	15061018	VIII	44	19010008	I	15
15044004	IX bis	14	15044070	IX bis	21	15061019	VIII	46	19010008	I	30
15044005	IX	33	15044070	IX bis	40	15061021	VIII	48	19010009	I	12
15044005	IX	56	15044100	IX	65	15061024	VII	38	19010011	I	2
15044005	IX bis	26	15044100	IX bis	46	15061060	VIII	47	19010012	I	47
15044005	IX bis	35	15044110	IX	43	15062012	VIII	13	19010013	I	11
15044006	IX	55	15044110	IX bis	48	15062013	VIII	9	19010014	I	11
15044006	IX bis	36	15044110	XVI	8	15062014	VIII	36	19010015	V	2
15044007	IX	35	15050052	XIII	44	15062015	VIII	6	19010016	IV	18
15044008	IX	59	15050052	XIII	52	15065003	XIV	76	19010019	I	8
15044008	IX bis	43	15050052	XVI	3	15065004	XIV	69	19010022	I	7
15044011	IX	34	15050058	XIII	57	15065005	XIV	67	19010026	I	6
15044011	IX	58	15050066	XIII	85	15065006	XIV	15	19010027	I	24
15044011	IX bis	27	15050066	XIII	88	15065006	XIV	68	19010028	I	53
15044011	IX bis	38	15050160	XV	37	15065008	XIV	75	19010029	I	54
15044014	IX	17	15050200	XV	36	15065020	XIV	65	19010030	I	9
15044014	IX	61	15055033	VII	4	15070013	VI	47	19010035	I	26
15044014	IX bis	15	15055040	VII	3	15070014	VI	48	19010036	I	25
15044014	IX bis	22	15055055	XIII	3	15070019	VI	53	19010044	I	5
15044014	IX bis	41	15055059	VII	11	15070021	VI	43	19010050	I	13
15044015	IX bis	20	15055071	VII	2	15071002	VII	8	19010052	V	1
15044017	IX	15	15055140	XV	12	15080003	X	18	19010053	I	10
15044018	IX	32	15055170	XV	13	15080004	X	20	19010056	I	42
15044019	IX	14	15057009	VII	34	15086006	XIII	24	19010120	I	55
15044022	IX	28	15057020	VII	33	15086008	XIII	25	19010130	I	31
15044022	IX	53	15058005	VII	13	15086011	XIII	67	19010140	I	1
15044023	IX	4	15058007	VII	15	15086012	XIII	66	19011002	I	48
15044023	IX	45	15058008	VII	16	15086015	XIII	48	19011003	I	49
15044024	IX	10	15058020	VII	20	15086016	XIII	47	19011008	I	46
15044024	IX	30	15059003	XIV	59	15086017	XIII	71	19011009	VI	68



# INDICE

Referencia	Tabla	Figura	Referencia	Tabla	Figura	Referencia	Tabla	Figura	Referencia	Tabla	Figura
<b>CARBURADOR</b>											
1104	VI	37	10003	VI	4	10268	VI	15	20416	VI	17
1575	VI	26	10005	VI	5	10270	VI	20	20417	VI	35
1576	VI	25	10008	VI	2	20037	VI	7	20418/1,50	VI	31
1576	VI	38	10056	VI	40	20043	VI	6	20419/1,70	VI	31
1581	VI	8	10057	VI	39	20311/45	VI	32	20419/1,75	VI	31
1973	VI	21	10059	VI	22	20311/48	VI	32	20420/50	VI	18
2034	VI	12	10060	VI	10	20323/102	VI	33	20421	VI	19
2383	VI	13	10070	VI	56	20323/106	VI	33	20423	VI	14
2439	VI	23	10123	VI	29	20323/107	VI	33	20424	VI	34
3238	VI	41	10124	VI	1	20413	VI	3	30076	VI	36
5980/18	VI	28	10126	VI	30	20414/1	VI	16			
5980/20	VI	28	10163	VI	27	20414/2	VI	16			
6015	VI	9	10232	VI	24	20415	VI	11			

## TACOMETRO

00611042	IX	50	6136110080	VIII	54	GN907	VIII	64	TR1003M1	VIII	69
00611042	IX bis	29	6136149900	VIII	53	PL055/H	VIII	60	TR0250006	VIII	68
00611044	IX	36	6136149901	VIII	53	TR075	VIII	67	TR0270004	VIII	63
00611044	IX bis	19	9020003036	VIII	55	TR1011M	VIII	65	TR1003001	VIII	66

## VOLANTE MAGNETICO Y BOBINA A. T.

18110192	XII	10	628132115/4A	XII	6	628132420	XII	21	BU-506	XII	36
28137322	XII	14	628132115/3B	XII	7	628132425	XII	22	CN16-700	XII	8
28137323	XII	18	628132128	XII	2	62816320300L-D	XII	15	DM1-1047	XII	12
628132105	XII	13	628132129	XII	5	62820320-D	XII	16	VM-507	XII	37
628132115/1	XII	3	628132150/D	XII	11	62894101-D	XII	1	VM-500L	XII	26
628132115/2A	XII	4	628132410	XII	17	AP-SL	XII	33	VW-508	XII	35

## PINTURAS

61050514	XVI	10	61050520	XVI	10	61050818	XVI	10	61051016	XVI	10
61050515	XVI	10	61050521	XVI	10	61050819	XVI	10	61051017	XVI	10
61050516	XVI	10	61050814	XVI	10	61050820	XVI	10	61051018	XVI	10
61050517	XVI	10	61050815	XVI	10	61050821	XVI	10	61051019	XVI	10
61050518	XVI	10	61050816	XVI	10	61051014	XVI	10	61051020	XVI	10
61050519	XVI	10	61050817	XVI	10	61051015	XVI	10	61051021	XVI	10



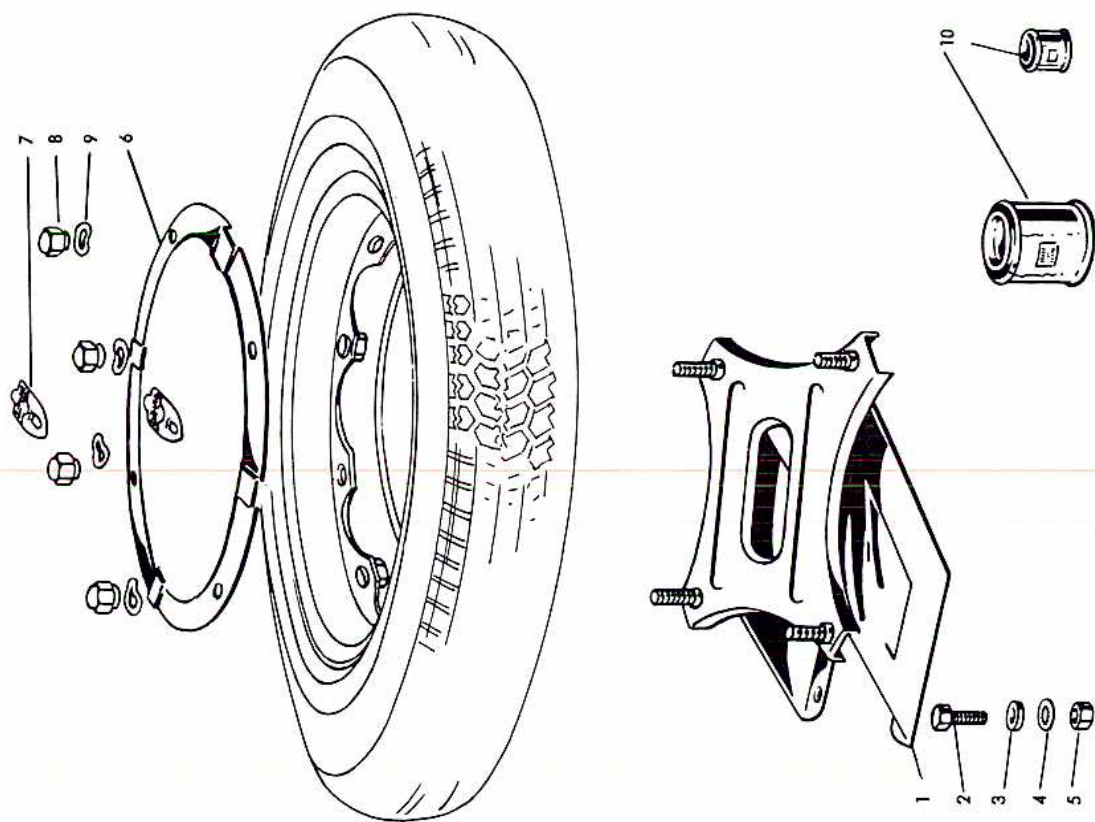

# ACCESORIOS

N.º Figura	Referencia	D E N O M I N A C I O N	N.º de Piezas
1	A1984020	SopORTE rueda de repuesto. . . . .	1
2	70360616	Tornillo de sujeción de soporte . . . . .	4
3	15050052	Arandela de goma para soporte fig. 1. . . .	4
4	83100006	Arandela elástica para tornillo fig. 2. . . .	4
5	72000006	Tuerca para tornillo fig. 2. . . . .	4
6	A1084030	Disco para soporte rueda de repuesto con marca fig. 7 . . . . .	1
7	A1084009	Marca de fábrica para disco del soporte. . .	1
8	15044110	Tuerca de fijación del disco. . . . .	4
9	83100008	Arandela elástica para tuerca fig. 8 . . . .	4
10	61050514	Pintura secado al aire, blanco Saratoga, en botes de 1/8 kg. . . . .	
	61050814	Pintura secado al aire, blanco Saratoga, en botes de 1/2 kg. . . . .	
	61051014	Pintura secado al aire, blanco Saratoga, en botes de 1 kg. . . . .	
	61050515	Pintura secado al aire, celeste Liguria, en botes de 1/8 kg. . . . .	
	61050815	Pintura secado al aire, celeste Liguria, en botes de 1/2 kg. . . . .	
	61051015	Pintura secado al aire, celeste Liguria, en botes de 1 kg. . . . .	
	61050516	Pintura secado al aire, rojo Burdeos, en botes de 1/8 kg. . . . .	
	61050816	Pintura secado al aire, rojo Burdeos, en botes de 1/2 kg. . . . .	
	610501016	Pintura secado al aire, rojo Burdeos, en botes de 1 kg. . . . .	

N.º Figura	Referencia	D E N O M I N A C I O N	N.º de Piezas
10	61050517	Pintura secado al aire, gris Marengo, en botes de 1/8 kg. . . . .	
	61050817	Pintura secado al aire, gris Marengo, en botes de 1/2 kg. . . . .	
	61051017	Pintura secado al aire, gris Marengo, en botes de 1 kg. . . . .	
	61050518	Pintura secado al aire, azul Marbella, en botes de 1/8 kg. . . . .	
	61050818	Pintura secado al aire, azul Marbella, en botes de 1/2 kg. . . . .	
	61051018	Pintura secado al aire, azul Marbella, en botes de 1 kg. . . . .	
	61050519	Pintura secado al aire, crema Champagne, en botes de 1/8 kg. (125 cc) . . . . .	
	61050819	Pintura secado al aire, crema Champagne, en botes de 1/2 kg. (125 cc). . . . .	
	61051019	Pintura secado al aire, crema Champagne, en botes de 1 kg. (125 cc) . . . . .	
	61050520	Pintura secado al aire, Azul plata metalizado, en botes de 1/8 kg. (175 cc) . . . . .	
61050820	Pintura secado al aire, Azul plata metalizado, en botes de 1/2 kg. (175 cc) . . . . .		
61051020	Pintura secado al aire, Azul plata metalizado, en botes de 1 kg (175 cc) . . . . .		
61050521	Pintura secado al aire, Gris plata metalizado, en botes de 1/8 kg. (175 cc) . . . . .		
61050821	Pintura secado al aire, Gris plata metalizado, en botes de 1/2 kg. (175 cc) . . . . .		
61051021	Pintura secado al aire, Gris plata metalizado, en botes de 1 kg. (175 cc) . . . . .		

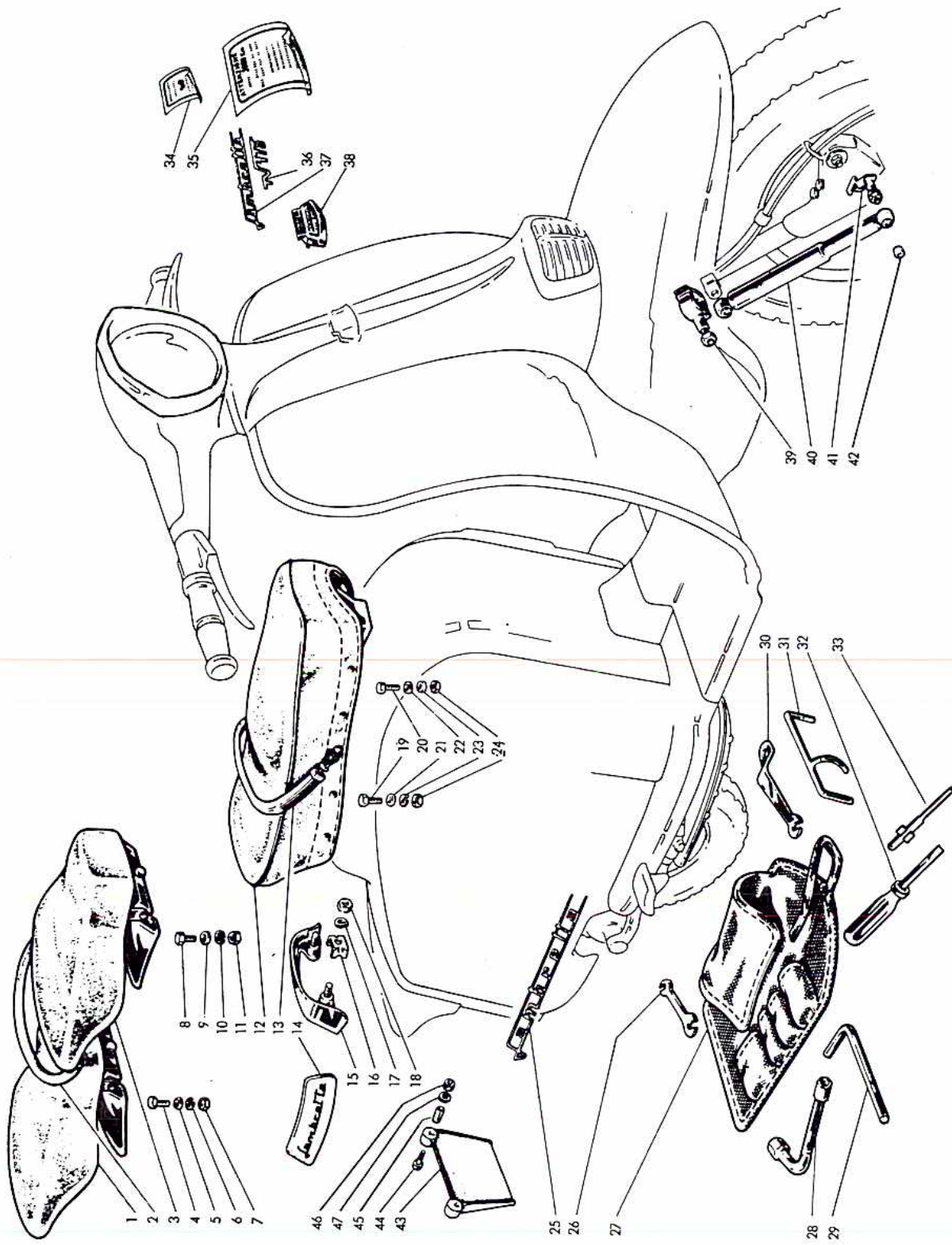



# ACCESORIOS

N.º Figura	Referencia	D E N O M I N A C I O N	N.º de Piezas	N.º Figura	Referencia	D E N O M I N A C I O N	N.º de Piezas
1	19055260	Sillín posterior . . . . .	1	28	15086210	Llave de buja y rueda. . . . .	1
2	19055290	Asidero para sillín individual . . . . .	1	29	19086067	Llave exagonal de 10 e/c . . . . .	1
3	19055250	Sillín anterior . . . . .	1	30	15086059	Llave de 14 para tuerca rueda posterior . .	1
4	70360825	Tornillo fijación sillín posterior . . . . .	4	31	19086240	Elevador de rueda posterior . . . . .	1
5	19955056	Arandela de espesor para sillín posterior. .	8	32	15086062	Destornillador . . . . .	1
6	83100008	Arandela elástica para tornillo fig. 4 . . . .	4	33	15086062/s	Suplemento punta de destornillador . . .	1
7	72030008	Tuerca para tornillo fig. 4. . . . .	4	34	19090027	Calcomanía para pipa de aspiración . . .	1
8	70360820	Tornillo fijación sillín anterior. . . . .	4	35	19090001	Calcomanía de instrucciones de rodaje (150 cc). . . . .	1
9	19055056	Arandela de espesor para sillín anterior . .	8		19190001	Calcomanía de instrucciones de rodaje (125 cc). . . . .	1
10	83100008	Arandela elástica para tornillo fig. 8 . . . .	4		19790001	Calcomanía de instrucciones de rodaje (175 cc). . . . .	1
11	72030008	Tuerca para tornillo fig. 8. . . . .	4	36	19050200	Marca de cilindrada para escudo (150 cc). .	1
12	15055140	Sillín biplaza . . . . .	1		19150200	Marca de cilindrada para escudo (125 cc). .	1
13	15055170	Asidero sillín biplaza . . . . .	1		15050200	Marca de cilindrada para escudo (175 cc). .	1
14	19955072	Adorno para dorsal . . . . .	1	37	15050160	Marca de fábrica para escudo . . . . .	1
15	19955010	Perfil para adorno posterior . . . . .	1	38	19250071	Marca de fábrica para frontal . . . . .	1
16	19955015	Chapilla para perfil fig. 15. . . . .	2	39	19060230	Sujeción superior completa para amorti- guador . . . . .	2
17	83100005	Arandela para tuerca fig. 18 . . . . .	2	40	15060080	Amortiguador anterior . . . . .	2
18	72030005	Tuerca fijación perfil fig. 15 . . . . .	2	41	19060250	Sujeción inferior derecha para amortiguador	1
19	70360825	Tornillo fijación sillín biplaza parte posterior	4		19060240	Sujeción inferior izquierda para amortiguador	1
20	70360820	Tornillo fijación sillín biplaza parte anterior	4		19060280	Silent-block para amortiguador fig. 40 . . .	4
21	19955056	Arandela de espesor para parte posterior sillín biplaza . . . . .	8	42	19990002	Salva-barros posterior . . . . .	1
22	19055056	Arandela de espesor para parte anterior sillín biplaza . . . . .	8	43	71300522	Tornillo fijación salva-barros . . . . .	2
23	83100008	Arandela elástica para tornillo figs. 19 y 20	8	44	19990003	Distanciador para salva-barros. . . . .	2
24	72030008	Tuerca para tornillo figs. 19 y 20. . . . .	8	45	72060005	Tuerca para tornillo fig. 44. . . . .	2
25	19955051	Embellecedor para laterales . . . . .	2	46	83100005	Arandela elástica para tuerca fig. 46. . . .	2
26	15086061	Llave doble de 8-10 . . . . .	1	47			
27	15086230	Bolsa de herramientas. . . . .	1				

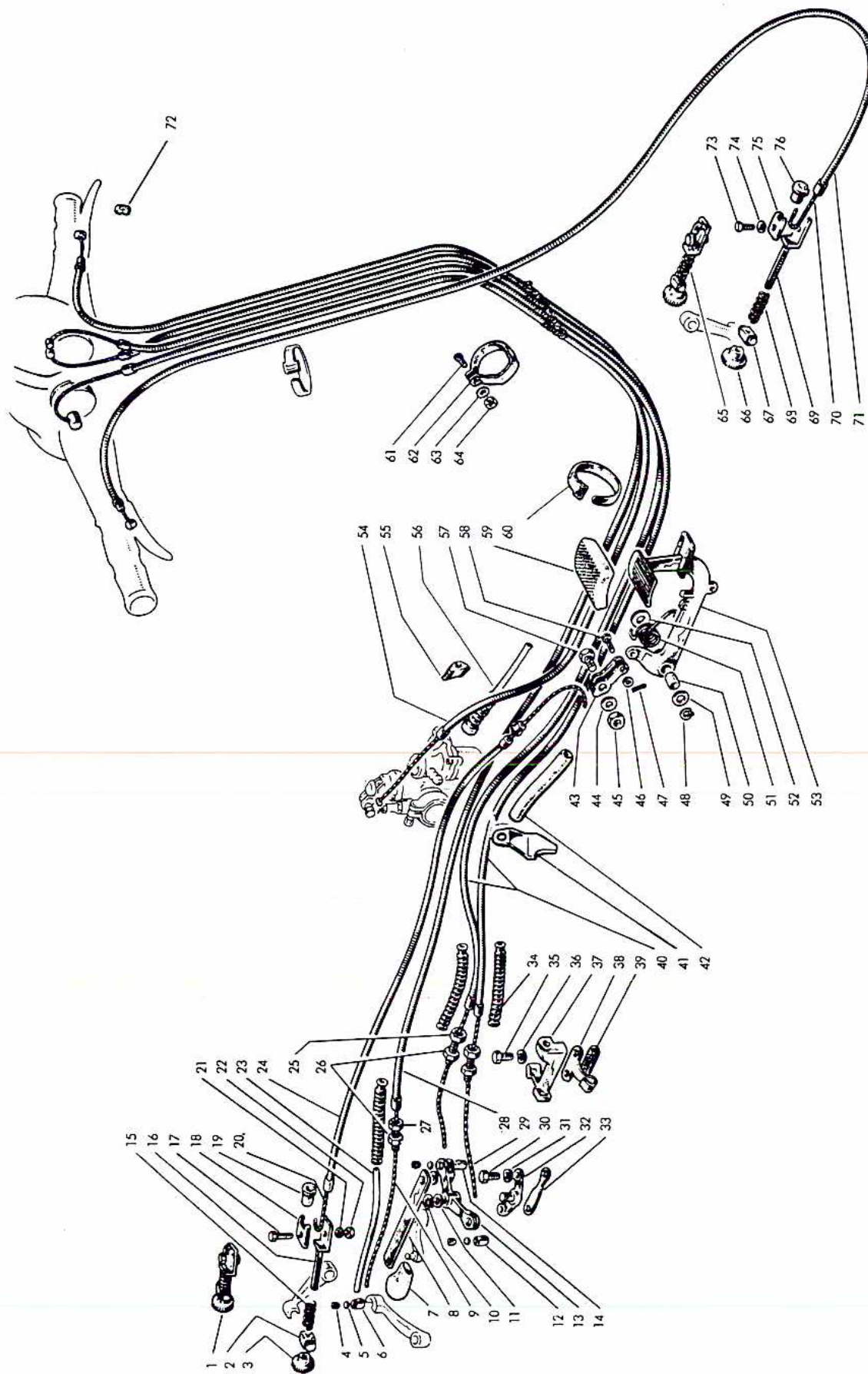

# MANDOS

N.º Figura	Referencia	D E N O M I N A C I O N	N.º de Piezas	N.º Figura	Referencia	D E N O M I N A C I O N	N.º de Piezas
70	19065070	Cable con cabecilla. . . . .	1	—	A1765010	Funda mando freno anterior con terminales (175 cc). . . . .	1
	19065060	Cable con funda mando freno anterior (125-150 cc) . . . . .	1	72	19022016	Cilindro para bloque cables figs. 28 y 71 . .	2
71	19765050	Cable con funda mando freno anterior (175 cc). . . . .	1	73	70360512	Tornillo de apriete brida . . . . .	1
				74	83120005	Arandela elástica para tornillo fig. 73. . .	1
				75	15065008	Brida cable mando freno anterior . . . .	1
—	A1065010	Funda mando freno anterior con terminales (125-150 cc) . . . . .	1	76	15065003	Boquilla tope de funda freno anterior . .	1



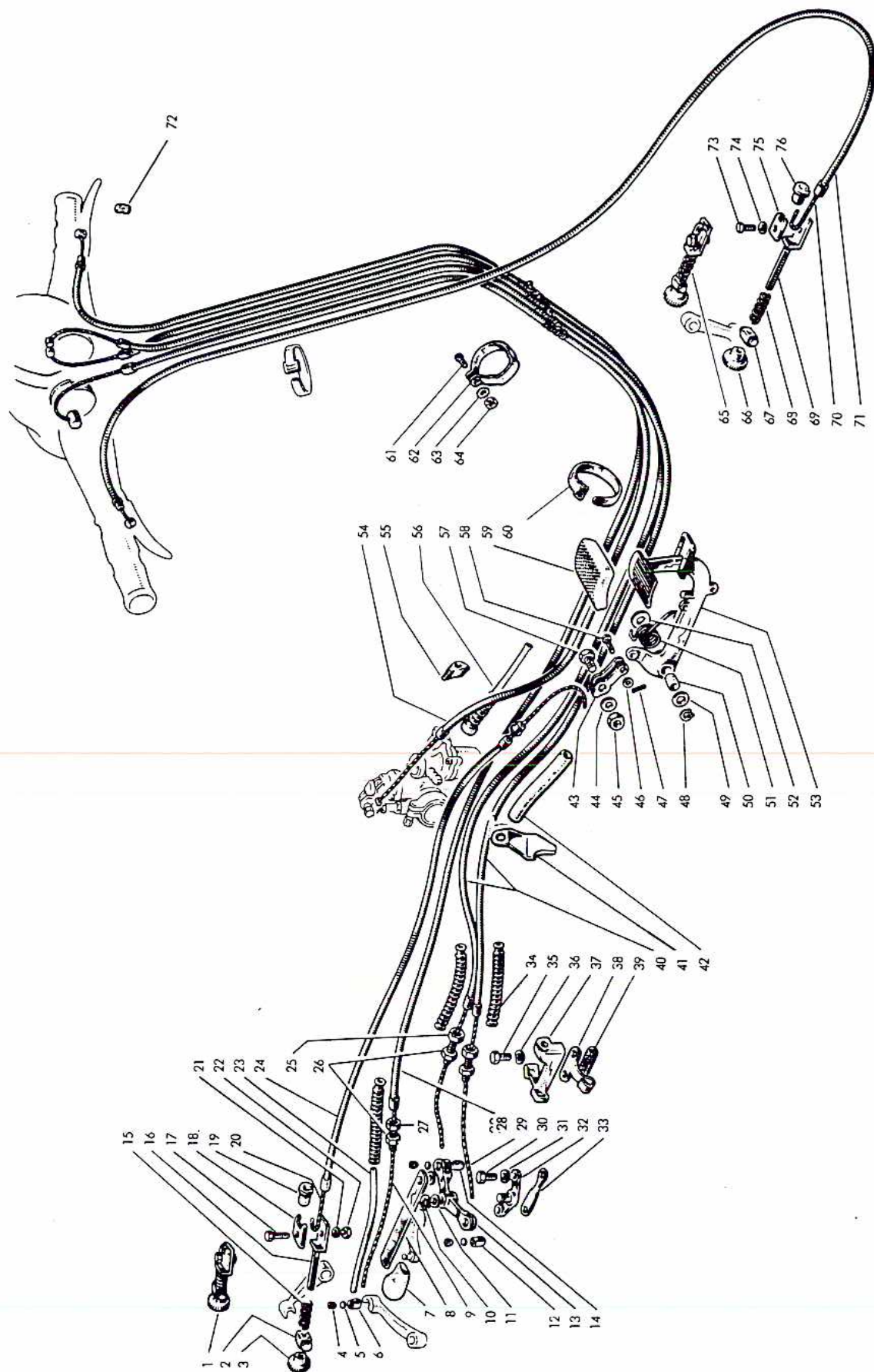

# MANDOS

N.º Figura	Referencia	D E N O M I N A C I O N	N.º de Piezas	N.º Figura	Referencia	D E N O M I N A C I O N	N.º de Piezas
1	19059050	Grupo completo fijación y regulación freno posterior compuesto de las piezas según figs. 2-3-15-16-17-18-21-22 ..	1	36	83100006	Arandela elástica para tornillo fig. 35. ..	2
2	19059001	Cuerpo de reglaje mando freno posterior ..	1	37	19031017	SopORTE de tornillo de regulación cables mando cambio y embrague. ....	1
3	19059003	Tuerca de reglaje mando freno posterior. ..	1	38	19059006	Sujetador vaina mando freno posterior ..	1
4	A1022001	Tornillo de amarre cable mando embrague. .	3	39	19032016	Junta soporte de cable. ....	1
5	15022011	Lentejuela para amarre. ....	3	40	19032050	Cable completo mando cambio ..	2
6	15022008	Cilindro para bloquear cable mando embrague	1	—	A1032020	Funda mando cambio con terminales. ....	2
7	19032007	Capuchón para palanca mando cambio ..	1	41	19932025	SopORTE cables ..	1
8	19032005	Tirante mando cambio. ....	1	42	19090018	Tubo de protección cables. ....	1
9	19022040	Cable mando embrague con terminales. ..	1	43	15059012	Tirante mando freno posterior ..	2
—	A1022010	Funda mando embrague con terminales. .	1	44	83100010	Arandela elástica para tuerca fig. 45. ....	1
10	73260010	Anillo elástico posicionador de palanca doble	1	45	72070010	Tuerca para perno fig. 57 ..	1
11	19031012	Arandela para palanca doble ..	1	46	73030064	Arandela plana para perno fig. 58. ....	1
12	15022008	Cilindro para bloquear cable mando cambio ..	1	47	74400215	Pasador para perno fig. 58 ..	1
13	19031003	Palanca doble mando cambio. ....	1	48	73260012	Anillo elástico de retención pedal freno posterior ..	1
14	19032003	Cilindro para bloquear cable y tirante mando cambio. ....	1	49	83011201	Arandela posicionadora de pedal. ....	1
15	15065006	Muelle para tornillo de reglaje freno posterior ..	1	50	20074002	Casquillo para pedal de freno (RILSAN) ..	1
16	19059015	Tornillo de reglaje freno posterior ..	1	51	19059017	Muelle recuperador de pedal de freno ..	1
17	19059005	Tornillo de apriete brida ..	1	52	15059006	Arandela guía muelle mando freno ..	1
18	19059016	Brida cable mando freno posterior ..	1	53	19959060	Pedal de freno posterior con casquillo fig. 50	1
19	15059009	Casquillo tope de funda. ....	2	54	19915030	Cable completo mando gas. ....	1
20	19059011	Cable mando freno posterior. ....	1	—	A1915010	Funda mando gas con terminal. ....	1
21	83100007	Arandela elástica para tuerca fig. 22. ....	1	55	A1915020	Funda mando gas con terminales. ....	1
22	19032008	Tuerca para tornillo fig. 17. ....	1	56	15017006	Guía protectora cable mando gas. ....	1
23	19022014	Tubo de protección cable mando embrague. .	1	57	15059022	Protector de cable freno posterior ..	1
24	19959040	Cable completo mando freno posterior ..	1	58	15059013	Perno mando freno posterior ..	1
—	A1959010	Funda mando freno posterior con terminales	1	59	15059014	Perno tirante mando freno posterior. ....	1
25	19032001	Tornillo de reglaje mando cambio. ....	2	60	15059003	Protector de pedal de freno ..	1
26	19032008	Tuerca para tornillos figs. 25 y 27. ....	3	61	86502605	Abrazadera cables de mando ..	9
27	19032001	Tornillo de reglaje mando embrague. ....	1	62	70850514	Tornillo de apriete abrazadera. ....	1
28	19022030	Cable completo mando embrague. ....	1	63	19990011	Abrazadera de posicionamiento de fundas con engrasador ..	1
29	19032060	Cable con cabecilla mando cambio ..	2	64	83110005	Arandela elástica para tuerca fig. 64. ....	1
30	70360614	Tornillo de fijación perno palanca doble. ....	2	65	72030005	Tuerca para tornillo fig. 61. ....	1
31	83100006	Arandela elástica para tornillo fig. 30. ....	2	—	15065020	Grupo completo de fijación y regulación freno anterior compuesto por las piezas según figs. 66-67-68-69-74-75-73 ..	1
32	19031006	Perno para palanca mando cambio. ....	1	66	19059003	Tuerca de reglaje mando freno anterior. ....	1
33	19031004	Junta para palanca doble ..	1	67	15065005	Cuerpo de reglaje mando freno anterior. ....	1
34	19022015	Protector cables mando cambio y embrague	3	68	15065006	Muelle para tornillo de reglaje freno anterior	1
35	70360614	Tornillo fijación soporte tornillo de reglaje	2	69	15065004	Tornillo de reglaje freno anterior. ....	1



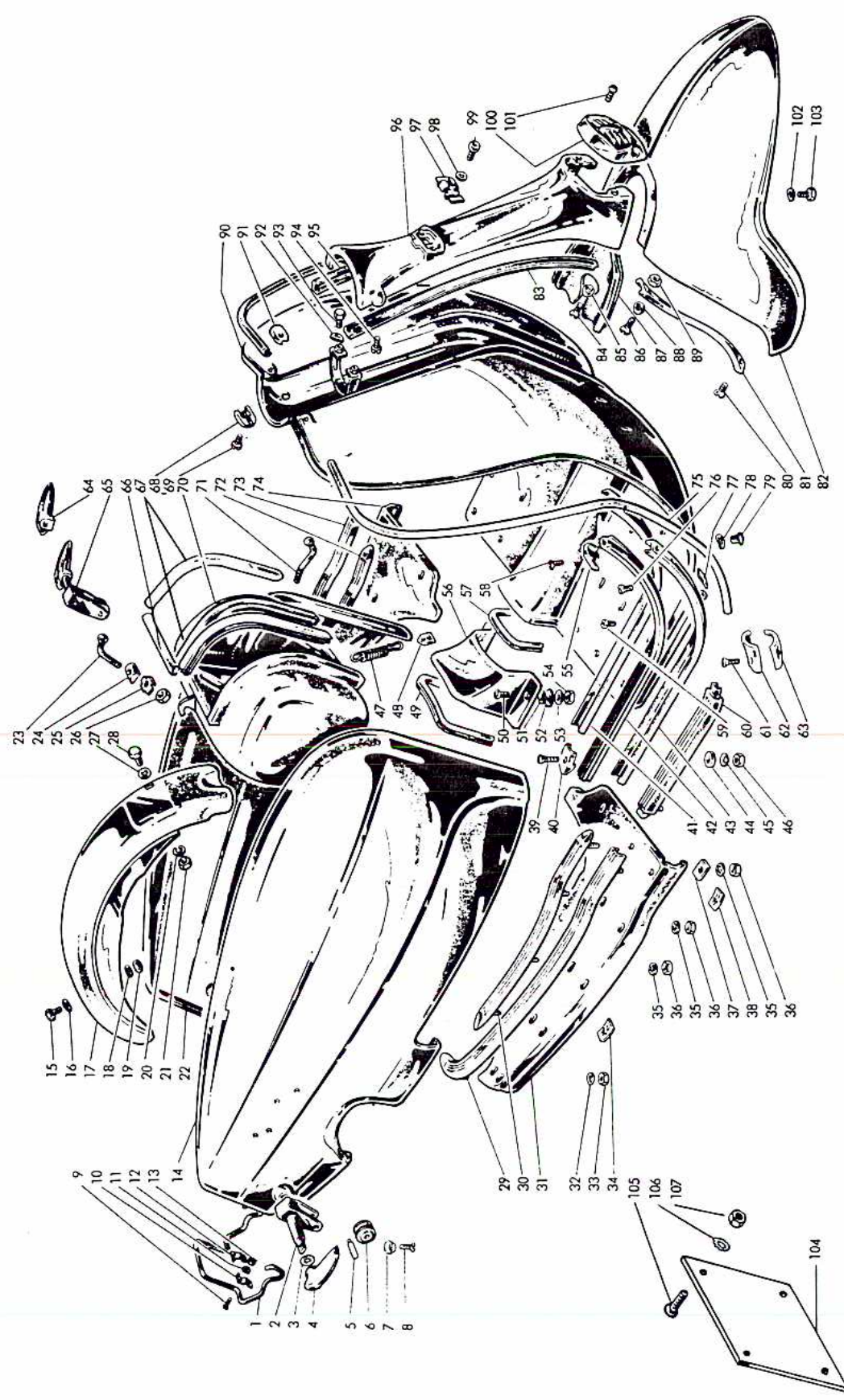



# CARROCERIA

N.º Figura	Referencia	D E N O M I N A C I O N	N.º de Piezas	N.º Figura	Referencia	D E N O M I N A C I O N	N.º de Piezas
69	71420416	Tornillo de fijación terminales anteriores interiores del escudo . . . . .	2	87	19950049	Junta entre frontal y guardabarros . . . . .	1
70	19986010	Cofre . . . . .	1	88	15050066	Ojete para tornillo fig. 86. . . . .	2
71	15086017	Tirante inferior para cofre . . . . .	1	89	72030005	Tuerca para fijación guardabarros a escudo . . . . .	4
72	19950270	Perfil intermedio de estribo izquierdo . . . . .	2	90	19950110	Chapa escudo. . . . .	1
73	19950280	Perfil exterior de estribo izquierdo . . . . .	1	91	19950063	Terminal exterior del protector . . . . .	2
74	19950054	Estribo izquierdo . . . . .	1	92	19050111	Arandela para tornillo fig. 93 . . . . .	2
75	19950062	Protector perfil de escudo . . . . .	2	93	70360512	Tornillo fijación escudo al chasis. . . . .	2
76	19050097	Tornillo fijación vaina perfil reposapiés . . . . .	6	94	19950108	Tornillo fijación frontal al escudo . . . . .	2
77	19050098	Tuerca elástica para tornillo fig. 76 . . . . .	6	95	19950047	Junta izquierda entre frontal y escudo . . . . .	1
78	83100006	Arandela elástica para tuerca y tornillo fig. 79 . . . . .	4	96	19950086	Frontal . . . . .	1
79	19050099	Tornillo para 71420410 fig. 58 . . . . .	2	97	19950069	Muelle de unión marca de fábrica al frontal . . . . .	1
80	72030004	Tuerca para 71450428 fig. 58 . . . . .	2	98	73010064	Arandela plana para tornillo fig. 99 . . . . .	2
81	71300514	Tornillo fijación guardabarros al escudo . . . . .	2	99	19950114	Tornillo fijación frontal al chasis y muelle anclaje marca de fábrica al frontal . . . . .	2
82	19950045	Junta derecha entre guardabarros y escudo . . . . .	1	100	19950083	Cobertura claxon . . . . .	2
83	19950044	Junta izquierda entre guardabarros y escudo . . . . .	1	101	71300414	Tornillo fijación cobertura al frontal . . . . .	2
84	19950060	Guardabarros anterior . . . . .	1	102	83100005	Arandela elástica para tornillo fig. 103 . . . . .	2
85	74420516	Junta derecha entre frontal y escudo . . . . .	1	103	70360514	Tornillo fijación guardabarros al frontal. . . . .	2
86	15050066	Tornillo fijación frontal al escudo . . . . .	2	104	A1083001	Chapa matrícula . . . . .	1
		Ojete para tornillo fig. 84. . . . .	2	105	71270509	Tornillo fijación chapa matrícula. . . . .	4
		Tornillo fijación guardabarros al escudo . . . . .	2	106	83110005	Arandela elástica para tornillo fig. 105 . . . . .	4
				107	72000005	Tuerca para tornillo fig. 105 . . . . .	4

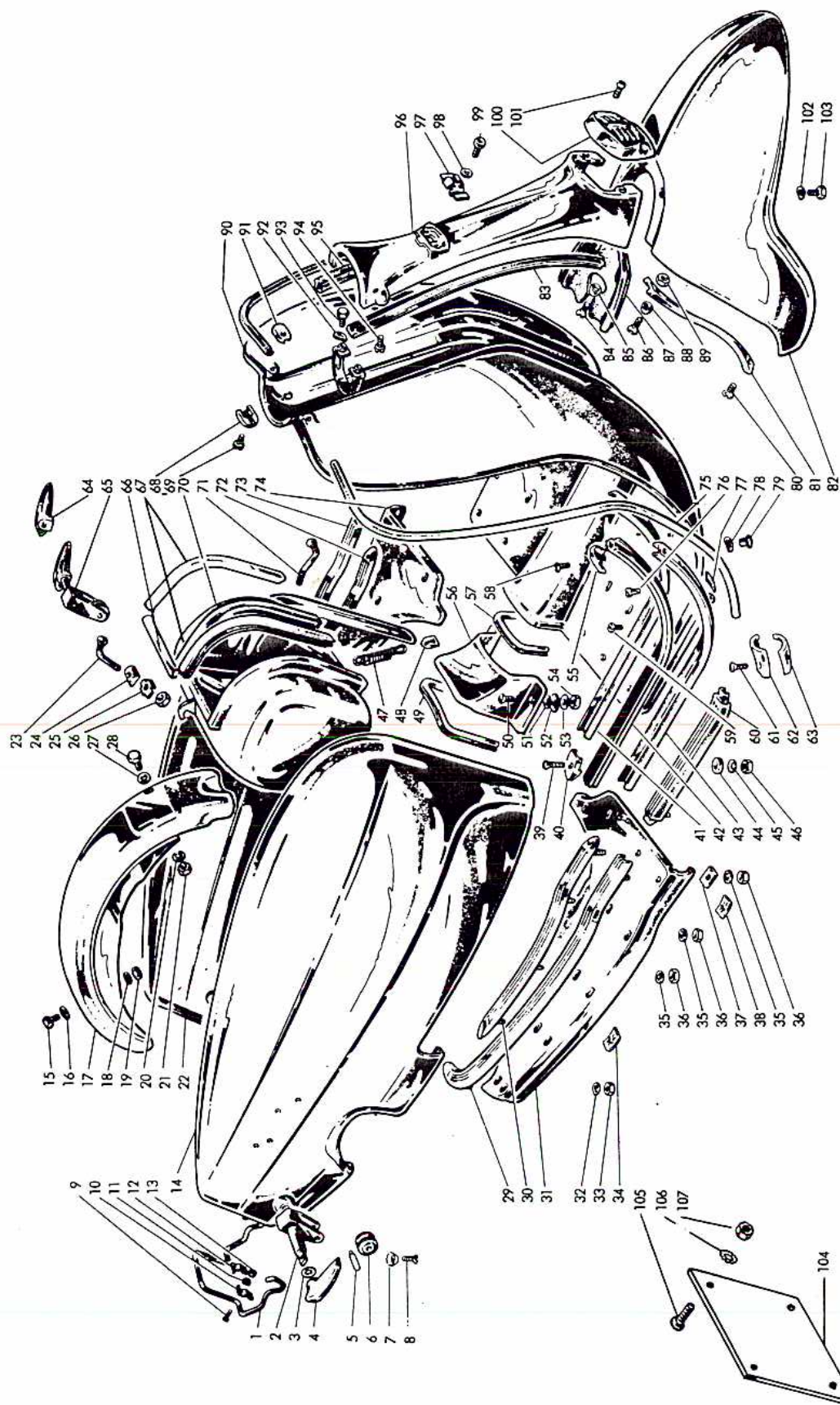



# CARROCERIA

N.º Figura	Referencia	D E N O M I N A C I O N	N.º de Piezas	N.º Figura	Referencia	D E N O M I N A C I O N	N.º de Piezas
1	19955081	Muelle para gancho . . . . .	1	40	19950094	Terminal para valnas reposapiés escudo. . .	4
2	{ 19955320 19955310	Gancho derecho . . . . . Gancho izquierdo . . . . .	1 1	41	{ 19950105 19950091	Vaina interna para reposapiés escudo derecho Vaina interna para reposapiés escudo izquier.	1 1
3	15055055	Arandela antivibrante para manilla figs. 4-64	2	42	{ 19950093 19950101	Perfil interior reposapiés escudo. . . . .	2
4	19955064	Manilla de accionamiento gancho derecho. .	1	43	{ 19950106 19950092	Perfil exterior reposapiés escudo. . . . . Vaina externa para reposapiés escudo dere.	2 1
5	19955076	Eje para rodillo . . . . .	2	44	15050052	Vaina externa para reposapiés escudo izq.	1
6	19955075	Rodillo . . . . .	2	45	19050104	Arandela entre escudo y soporte . . . . .	8
7	83130006	Arandela elástica dentada para tornillo fig. 8	2			Arandela Belleville para tornillo fijación re- posapiés . . . . .	8
8	71420614	Tornillo fijación manilla de gancho . . . . .	2			Tuerca para perfiles reposapiés . . . . .	6
9	{ 71300522 71300512	Tornillo largo fijación muelle para gancho . . Tornillo corto fijación muelle para gancho . .	2 2	46	{ 72030004 19950112	Tuerca para perfiles reposapiés . . . . . Tuerca para perfiles reposapiés . . . . .	4 4
10	19955083	Chapilla derecha para gancho. . . . .	1	47	15086016	Muelle aprisionador de bolsa de herramientas	1
11	83100005	Arandela elástica para tornillo fig. 9 . . . .	4	48	15086015	Empalme entre gancho y muelle. . . . .	1
12	19955082	Chapilla izquierda para gancho . . . . .	1	49	19950073	Junta posterior para brida de unión. . . .	1
13	72060005	Tuerca para tornillo fig. 9. . . . .	4	50	71420520	Tornillo fijación brida de unión al escudo . .	2
14	19955100	Lateral derecho. . . . .	1	51	19950052	Arandela entre escudo puente de unión y chasis . . . . .	2
15	70360510	Tornillo fijación guardabarros posterior . .	1	52	15050052	Arandela de goma entre escudo y soporte . .	2
16	73150053	Arandela plana para tornillo fig. 15 . . . .	1	53	19050111	Arandela elástica para tornillo fig. 50. . .	2
17	19955070	Guardabarros posterior. . . . .	1	54	72030005	Tuerca para tornillo fig. 50. . . . .	2
18	19050111	Arandela elástica para tuerca fig. 19. . . .	1	55	{ 19950094 19950103	Terminal para valnas reposapiés escudo. . .	2 2
19	72060005	Tuerca para tornillo fig. 15. . . . .	1	56	19950072	Terminal para perfil interior . . . . .	1
20	19050111	Arandela elástica para tuerca fig. 21. . . .	2	57	15050058	Brida de unión entre escudo y dorsal. . . .	1
21	72060005	Tuerca para tornillo fig. 28. . . . .	2	58	{ 71450428 71420410	Junta anterior para brida de unión . . . .	2 2
22	19955090	Lateral izquierdo. . . . .	1	59	70910416	Tornillo para terminal 19950094 fig. 55. . .	2
23	19986017	Tirante superior para cofre. . . . .	1	60	{ 19950230 19950220	Tornillo para terminal 19950103 fig. 55. . .	2 2
24	15086006	Cabecilla orientable . . . . .	3	61	71480418	Vaina reposapiés parte derecha de escudo . .	1
25	15086008	Chapilla de seguridad . . . . .	3	62	{ 19950089 19950087	Tornillo fijación valnas reposapiés . . . .	2 2
26	72030005	Tuerca para fijación cofre. . . . .	3			Vaina reposapiés parte izquierda de escudo	1
27	73150053	Arandela plana para tornillo fig. 28 . . . .	2			Tornillo fijación terminales. . . . .	2
28	70360510	Tornillo fijación guardabarros posterior . .	2			Terminal superior del protector derecho. .	1
29	19950300	Perfil exterior estribo derecho . . . . .	1			Terminal superior del protector izquierdo	1
30	19950290	Perfil intermedio estribo derecho. . . . .	1			Terminal inferior del protector derecho . .	1
31	19950053	Estribo derecho . . . . .	1			Terminal inferior del protector izquierdo. .	1
32	83100005	Arandela elástica fijación perfiles reposapiés	4			Manilla de accionamiento gancho izquierdo	1
33	72030005	Tuerca fijación perfiles reposapiés. . . . .	4			Gancho izquierdo completo . . . . .	1
34	19050098	Tuerca elástica de fijación perfiles reposapiés	8			Gancho derecho completo. . . . .	1
35	19050111	Arandela para carrocería Ø 5. . . . .	6			Junta corra para cofre . . . . .	2
36	72030005	Tuerca fijación perfiles reposapiés. . . . .	8			Junta larga para cofre . . . . .	2
37	19950052	Arandela entre escudo y chasis . . . . .	6			Terminal interior del protector . . . . .	2
38	19050098	Tuerca elástica fijación perfiles reposapiés .	2				
39	71450425	Tornillo fijación terminales posteriores. . .	4				



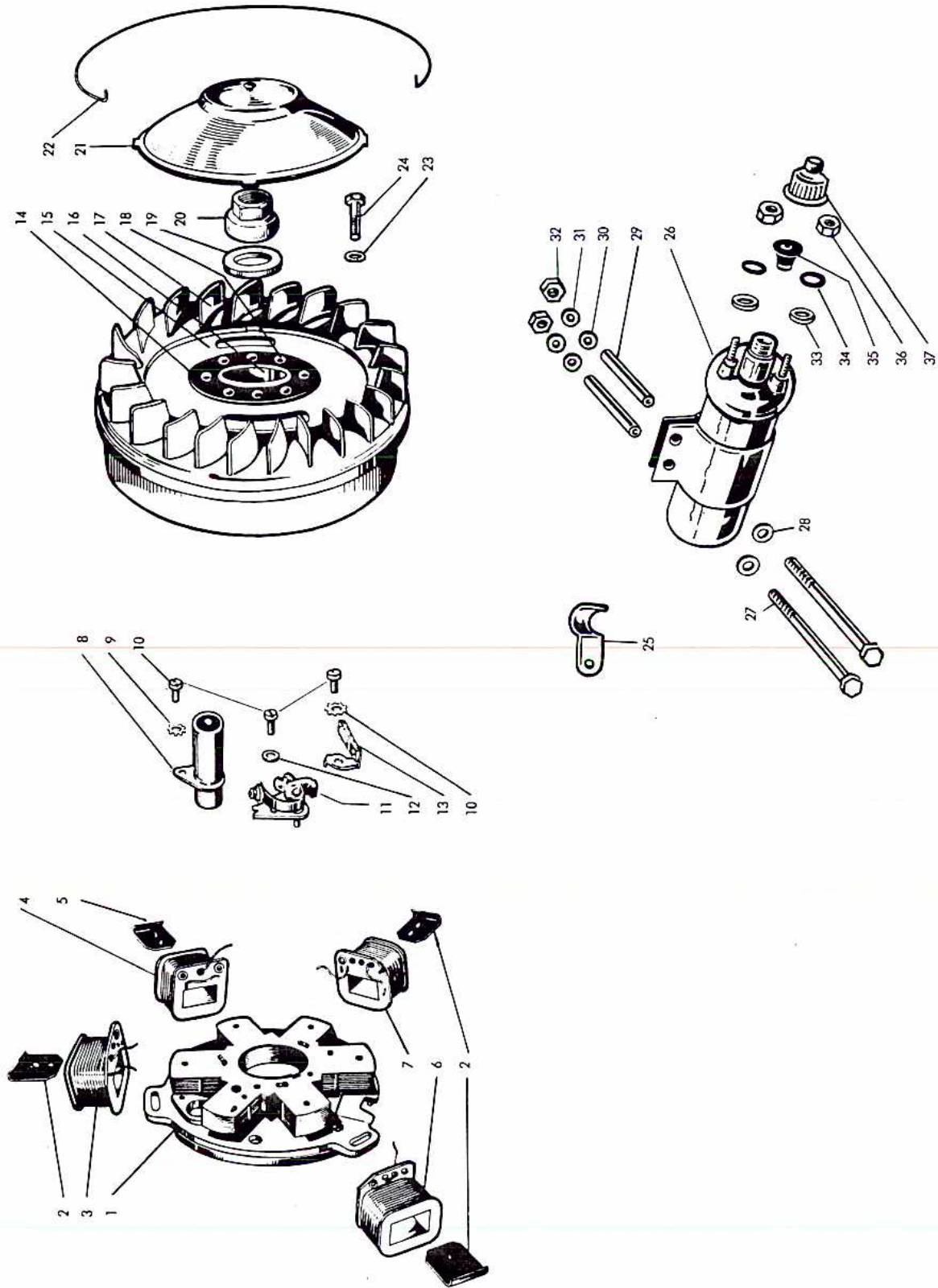

## VOLANTE MAGNETICO

N.º Figura	Referencia	D E N O M I N A C I O N	N.º de Piezas	N.º Figura	Referencia	D E N O M I N A C I O N	N.º de Piezas
—	19882230	Grupo completo cables para instalación eléctrica . . . . .	1	19	19917025	Arandela elástica para tuerca de fijación volante. . . . .	1
1	19817010	Volante magnético completo . . . . .	1	20	19917024	Tuerca de fijación del volante. . . . .	1
2	628132128	Base estator con núcleo. . . . .	1	21	628132420	Tapa protección . . . . .	1
3	628132115/1	Muelle bloque bobina . . . . .	3	22	628132425	Muelle retén tapa . . . . .	1
4	628132115/2A	Bobina luz stop . . . . .	1	23	83100006	Arandela elástica para tornillo fig. 24. . . . .	3
5	628132129	Bobina iluminación. . . . .	1	24	70300622	Tornillo de fijación estator. . . . .	3
6	628132115/4A	Muelle bloque bobina . . . . .	1	25	19017014	Brida para cable del volante . . . . .	1
7	628132115/3B	Bobina iluminación carretera y luz ciudad. . . . .	1	26	VM-500L	Bobina A. T. con abrazadera . . . . .	1
8	CN-16700	Bobina alimentación. . . . .	1	27	19917092	Tornillo fijación bobina A. T. . . . .	2
9	83110004	Condensador. . . . .	1	28	83100004	Arandela elástica para tornillo fig. 27. . . . .	2
10	18110192	Arandela de seguridad. . . . .	2	29	19917093	Separador. . . . .	2
11	628132150-D	Tornillo fijación ruptor . . . . .	3	30	73060043	Arandela elástica para tornillo fig. 27. . . . .	2
12	DM 1-1047	Ruptor . . . . .	1	31	83100004	Arandela elástica para tuerca fig. 32. . . . .	2
13	628132105	Arandela plana del ruptor . . . . .	1	32	82058007	Tuerca para tornillo fig. 27. . . . .	2
14	28137322	Engrasador para leva . . . . .	1	33	AP-5L	Arandela plana. . . . .	2
15	628163203001-D	Arandela leva. . . . .	1	34	73170053	Arandela de seguridad. . . . .	2
16	62820320D	Rotor con turbina y leva . . . . .	1	35	VW-508	Arandela de goma para sujeción del cable . . . . .	1
17	628132410	Leva de apertura del ruptor . . . . .	1	36	BU-506	Tuerca de fijación terminales. . . . .	2
18	28137323	Turbina de refrigeración . . . . .	1	37	VM-507	Tapón de bobina A. T. . . . .	1
		Remache leva. . . . .	8				

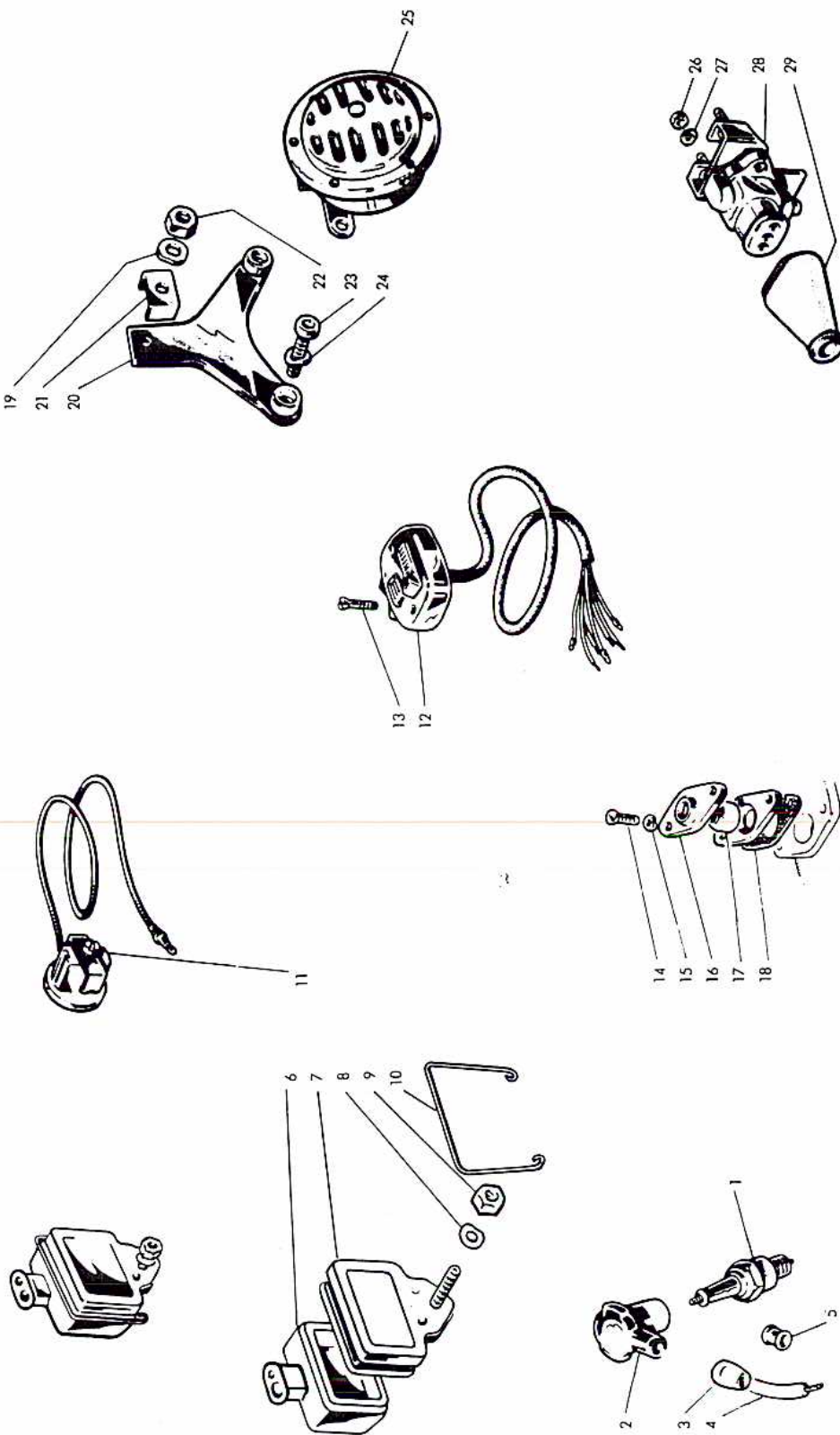



# APARELLAJE ELECTRICO

N.º Figura	Referencia	D E N O M I N A C I O N	N.º de Piezas	N.º Figura	Referencia	D E N O M I N A C I O N	N.º de Piezas
1	15017040	Bujía . . . . .	1	14	70360412	Tornillo fijación chapa guía cables B. T. . .	2
—	A1017020	Tornilló para pipa buja con su muelle. . .	1	15	83100004	Arandela elástica para tornillo fig. 14. . .	2
—	A1017030	Pipa de buja completa con tornillo y muelle	1	16	19017017	Chapa guía del cable B. T. . . . .	2
2	A1017010	Pipa de buja . . . . .	1	17	19017018	Guía del cable B. T. . . . .	1
3	19017016	Cápsula protectora de pipa de buja . . . .	1	18	15017007	Junta para chapa guía . . . . .	1
4	15017013	Cable de AT . . . . .	1	19	83100008	Arandela elástica para tuerca fig. 22. . .	1
5	19917023	Pasa-cable. . . . .	1	20	19981020	Soporte de fijación claxon . . . . .	1
—	19881070	Placa de conexiones en chasis . . . . .	1	21	19081048	Caballote de fijación soporte claxon . . .	1
6	19881033	Capuchón de la placa conexiones en chasis. .	1	22	72030008	Tuerca para fijación del soporte fig. 20. .	1
7	19881001	Cuerpo placa de conexiones . . . . .	1	23	19950114	Tornillo de fijación claxon . . . . .	2
8	83100006	Arandela elástica para tuerca fig. 9 . . . .	1	24	83110006	Arandela elástica para tornillo fig. 23. . .	2
9	72030006	Tuerca de fijación placa conexiones . . . .	1	25	19981110	Claxon . . . . .	1
10	19881034	Muelle de retención del capuchón. . . . .	1	26	72030004	Tuerca de fijación interruptor de stop . .	2
11	19981050	Pulsador de masa . . . . .	1	27	83100004	Arandela elástica para tuerca fig. 26. . .	2
12	19881040	Conmutador con cables. . . . .	1	28	19981400	Interruptor de stop . . . . .	1
13	71570322	Tornillo fijación conmutador . . . . .	2	29	19981046	Capuchón de protección interruptor de stop	1

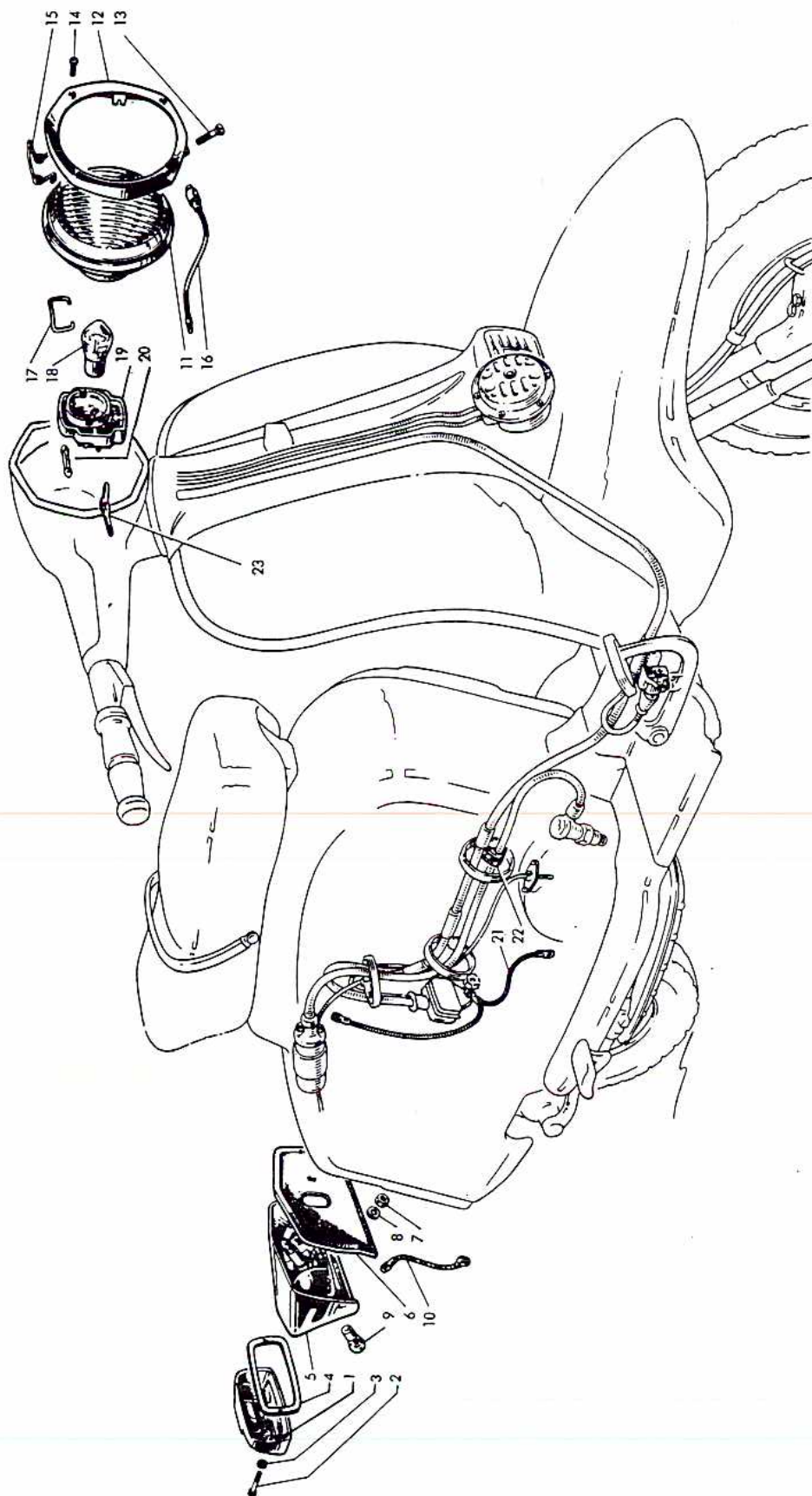

# INSTALACION ELECTRICA-LUCES

N.º Figura	Referencia	D E N O M I N A C I O N	N.º de Piezas		N.º Figura	Referencia	D E N O M I N A C I O N	N.º de Piezas	
—	19983030	Faro piloto con stop. . . . .	1	_____	13	19780008	Tornillo de regulación parabola . . . . .	1	_____
1	19083180	Cristal reflexivo . . . . .	1	_____	14	19780011	Tornillo sujeción anillo exterior faro . . . . .	4	_____
2	19083017	Tornillo fijación cristal reflexivo. . . . .	2	_____	15	19780012	Muelle de retención anillo exterior parabola	1	_____
3	19983003	Arandela de fibra para tornillo fig. 2. . . . .	2	_____	16	19780009	Cilindro roscado para tornillo de regulación con cable de masa. . . . .	1	_____
4	19083016	Junta para cristal reflexivo . . . . .	1	_____	17	19780013	Muelle de retención porta-lámparas. . . . .	1	_____
5	19983040	Cuerpo de piloto . . . . .	1	_____	18	15080003	Lámpara doble filamento 6V 25/25 W para faro. . . . .	1	_____
6	19983005	Junta para faro piloto . . . . .	1	_____	19	19980070	Porta-lámparas con placa de distribución. . . . .	1	_____
7	72030006	Tuerca fijación faro piloto. . . . .	2	_____	20	15080004	Lámpara plafonier 6V 7W para luz de po- blación . . . . .	1	_____
8	83050616	Arandela elástica para tuerca fig. 7 . . . . .	2	_____	21	19082130	Cable de masa moto-bastidor-bobina AT. . . . .	1	_____
9	A1083008	Lámpara para faro piloto 6V 4/18W . . . . .	1	_____	22	15017006	Gula protectora cable AT . . . . .	1	_____
10	19082050	Cable masa piloto con terminales. . . . .	1	_____	23	19982005	Abrazadera de retención cables en manillar.	1	_____
—	19780040	Faro anterior completo. . . . .	1	_____					_____
11	19780050	Grupo óptico completo. . . . .	1	_____					_____
12	19780001	Anillo exterior del faro. . . . .	1	_____					_____



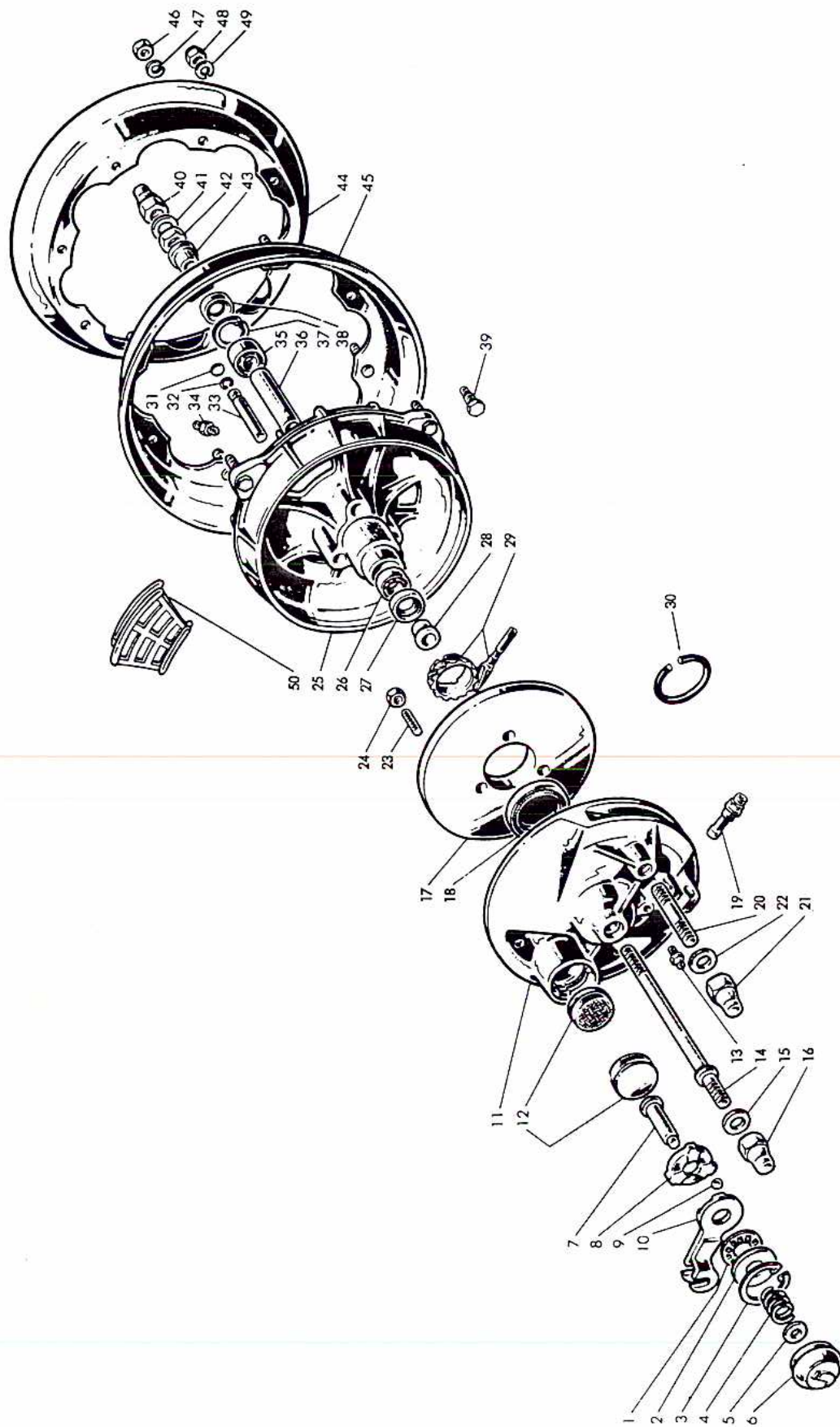

# RUEDAS Y FRENS

N.º Figura	Referencia	D E N O M I N A C I O N	N.º de Piezas	N.º Figura	Referencia	D E N O M I N A C I O N	N.º de Piezas
1	19744180	Cojinetes axial freno anterior...	1	25	19744160	Cubo de rueda anterior con figs. 31-32-33-34-39 ..	1
2	19744056	Disco apoyo cojinetes axial ..	1	26	15044005	Cojinetes rueda anterior ..	1
3	19744066	Anillo elástico para freno anterior ..	1	27	15044011	Retén del eje de rueda anterior ..	1
4	19744058	Muelle freno anterior ..	1	28	19744053	Casquillo separador derecho ..	1
5	A1244001	Arandela freno anterior ..	1	29	00611042	Reenvío tacómetro completo con fig. 19 ..	1
6	19744064	Capuchón para freno de disco ..	1	30	19744067	Anillo elástico de retención ..	1
7	19744055	Perno freno anterior ..	1	31	19744049	Disco freno anterior ..	3
8	19744054	Leva de freno anterior ..	1	32	19744048	Anillo elástico de cierre perno rueda anterior	3
9	78920516	Bola 5/16" ..	3	33	19744047	Perno de arrastre disco frenante ..	3
10	19744190	Palanca completa mando freno anterior ..	1	34	87020008	Engrasador para cubo de rueda ..	1
11	19744170	Carcasa exterior con fig. 20 y engrasador ..	1	35	15044005	Cojinetes de rueda anterior ..	1
12	19744200	Conjunto pastilla frenante ..	2	36	15044006	Separador de rodamientos y casquillo ..	1
13	87020006	Engrasador ..	1	37	73250032	Anillo elástico posicionador rodamiento ..	1
14	15044004	Perno para rueda anterior ..	1	38	15044011	Retén del eje rueda anterior ..	1
15	15044014	Arandela de centrado perno rueda anterior ..	1	39	19044002	Prisionero de cubo de rueda ..	4
16	15044070	Tuerca para fijación rueda anterior ..	1	40	15044070	Tuerca para fijación rueda anterior ..	1
17	19744051	Disco frenante ..	1	41	15044014	Arandela de centrado perno rueda anterior ..	1
18	15044028	Retén de cubo de rueda anterior ..	1	42	72070012	Tuerca de apriete perno rueda anterior ..	1
19	00611044	Casquillo para piñón de reenvío tacómetro	1	43	15044008	Casquillo separador izquierdo ..	1
20	15044015	Prisionero para carcasa exterior ..	1	44	19044034	Llanta izquierda ..	1
21	15044070	Tuerca para fijación palanca porta-ruedas derecha ..	1	45	19044060	Llanta derecha con prisioneros ..	1
22	15044014	Arandela para tuerca fijación palanca porta-ruedas derecha ..	1	46	15044100	Tuerca de unión llantas ..	4
23	19744065	Tornillo de reglaje para freno anterior ..	1	47	83100008	Arandela elástica para tuerca fig. 46 ..	4
24	72030008	Tuerca para tornillo reglaje freno anterior	1	48	15044110	Tuerca fijación llantas al cubo ..	4
				49	83100008	Arandela elástica para tuerca fig. 48 ..	4
				50	19744068	Rejilla ..	4



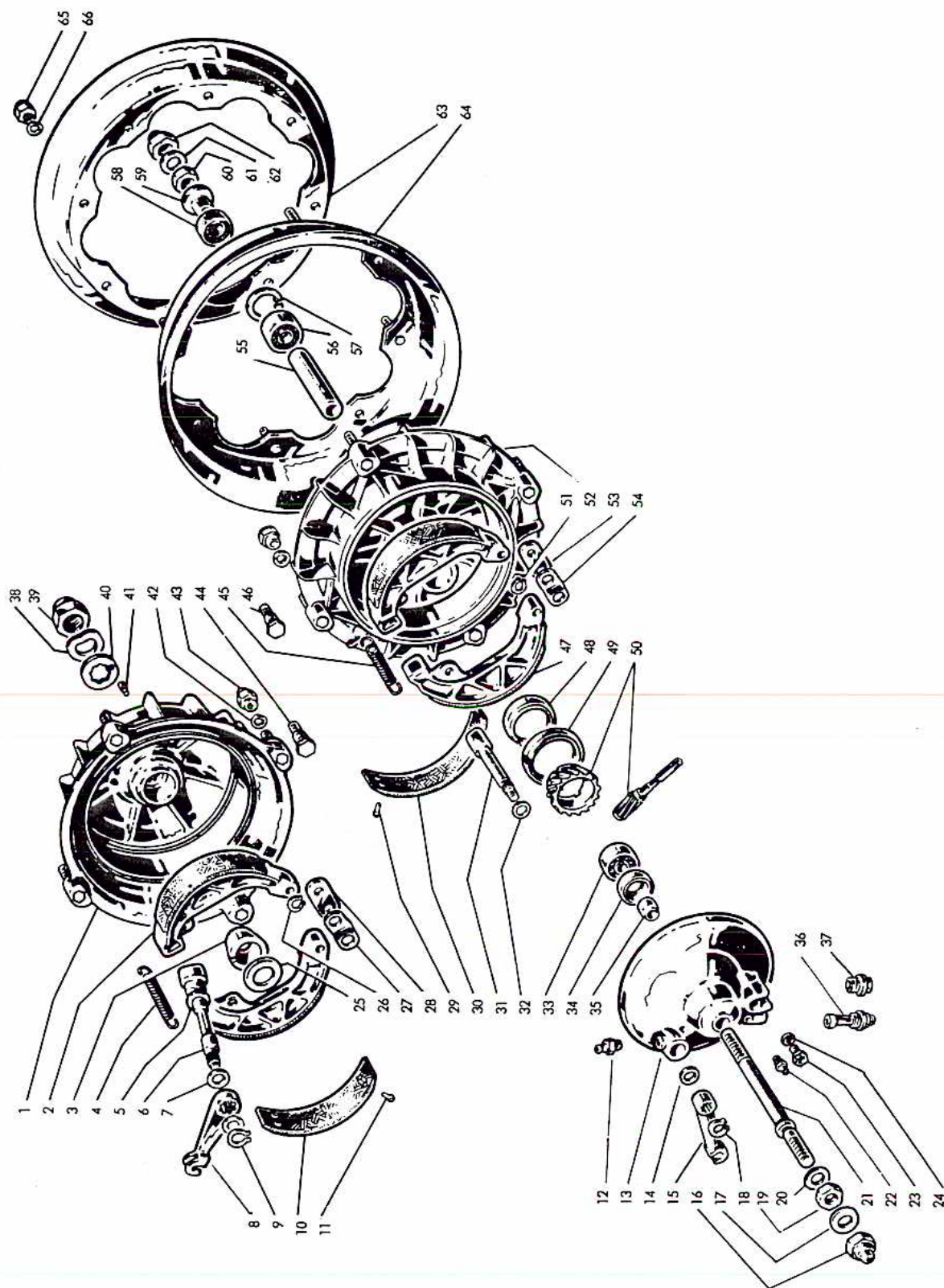

# RUEDAS Y FRENS

N.º Figura	Referencia	D E N O M I N A C I O N	N.º de Piezas	N.º Figura	Referencia	D E N O M I N A C I O N	N.º de Piezas
1	19045080	Cubo rueda posterior con prisionero. . . .	1	33	15044005	Cojinete rueda anterior. . . . .	1
2	15044040	Zapata con cinta de freno. . . . .	2	34	15044011	Retén del eje rueda anterior (17 x 32 x 7) . .	1
3	19045003	Cono para cubo de rueda posterior. . . .	1	35	15044007	Casquillo separador derecho. . . . .	1
4	15044023	Muelle recuperador de zapatas de freno. .	1	36	00611044	Casquillo para piñón de reenvío tacómetro .	1
5	19031015	Arandela para leva. . . . .	2	37	85800216	Tapón de cierre alojamiento de tacómetro (125 cc). . . . .	1
6	19045004	Leva de apertura de zapatas de freno. . .	1	38	19045013	Arandela elástica para tuerca fig. 39. . . .	1
7	19059021	Anillo de retención para leva. . . . .	1	39	19045060	Tuerca para fijación rueda posterior. . . .	1
8	19059019	Palanca mando freno posterior. . . . .	1	40	19045014	Arandela para fig. 39. . . . .	1
9	73260010	Anillo elástico posicionador de palanca. .	1	41	19045015	Tornillo para arandela fig. 40. . . . .	1
10	15044024	Cinta de freno. . . . .	2	42	83100008	Arandela elástica para tuerca fig. 43. . . .	8
11	15044038	Remache para cinta de freno. . . . .	8	43	15044110	Tuerca de fijación llanta al cubo. . . . .	8
12	87020006	Engrasador para eje mando zapatas rueda anterior. . . . .	1	44	19044002	Prisionero de cubo de rueda. . . . .	4
13	19044140	Disco portazapatas de freno. . . . .	1	45	15044023	Muelle recuperador de zapatas de freno. .	1
14	15044019	Arandela palanca mando freno anterior. .	1	46	19044002	Prisionero de cubo de freno. . . . .	2
15	15044017	Palanca de accionamiento de la leva. . . .	1	47	15044040	Zapata con cinta de freno. . . . .	1
16	15044070	Tuerca para fijación rueda anterior. . . .	1	48	15044041	Casquillo para retén del cubo. . . . .	1
17	15044014	Arandela de centrado perno rueda anterior.	1	49	15044028	Retén de cubo de rueda anterior. . . . .	1
18	73260010	Anillo elástico posicionador palanca mando leva. . . . .	1	50	00611042	Reenvío tacómetro completo con la pieza fig. 36. . . . .	1
19	72070012	Tuerca eje rueda anterior. . . . .	1	51	73260012	Anillo elástico posicionador de zapatas. . .	2
20	19044013	Arandela de ajuste. . . . .	1	52	19044130	Cubo de rueda anterior con prisionero fig. 46	1
21	19044004	Perno de rueda anterior. . . . .	1	53	15044022	Pletina de unión zapatas. . . . .	1
22	87020006	Engrasador de reenvío del tacómetro. . . .	1	54	15044044	Pletina elástica para perno de freno. . . .	1
23	70360608	Tornillo tapón de taladro de engrase para reenvío (125 cc) . . . . .	1	55	15044006	Separador de rodamiento y casquillo. . . .	1
24	83100006	Arandela elástica para tornillo fig. 23 (125 cc)	1	56	15044005	Cojinete rueda anterior. . . . .	1
25	19045005	Arandela separadora del cono de rueda pos- terior. . . . .	1	57	73250032	Anillo elástico posicionador rodamiento. .	1
26	73260012	Anillo elástico posicionador de zapatas. . .	2	58	15044011	Retén del eje rueda anterior (17 x 32 x 7) . .	1
27	15044044	Pletina elástica para perno de freno. . . .	1	59	15044008	Casquillo separador izquierdo. . . . .	1
28	15044022	Pletina de unión zapatas. . . . .	1	60	72070012	Tuerca eje rueda anterior. . . . .	1
29	15044038	Remaches para cinta de freno. . . . .	8	61	15044014	Arandela de centrado perno tueda anterior .	1
30	15044024	Cinta de freno. . . . .	2	62	15044070	Tuerca para fijación rueda anterior. . . . .	1
31	19044050	Leva de apertura de zapatas. . . . .	1	63	19044034	Llanta izquierda. . . . .	3
32	15044018	Arandela para leva. . . . .	1	64	19044060	Llanta derecha con prisioneros. . . . .	3
				65	15044100	Tuerca de unión llantas. . . . .	12
				66	83100008	Arandela elástica para tuerca fig. 65. . . .	24



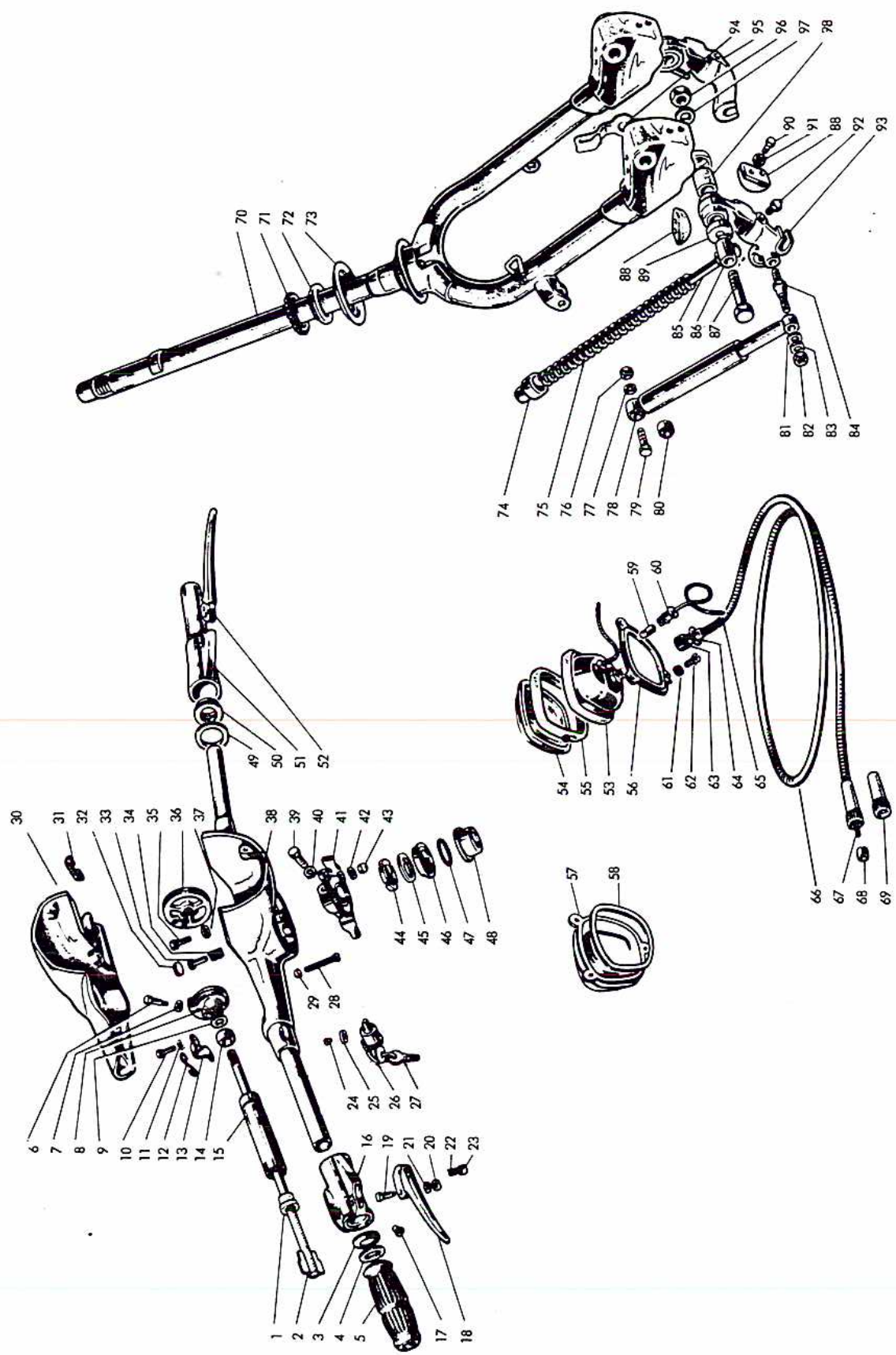

# MANILLAR-HORQUILLA-TACOMETRO

N.º Figura	Referencia	D E N O M I N A C I O N	N.º de Piezas	N.º Figura	Referencia	D E N O M I N A C I O N	N.º de Piezas
77	83120006	Arandela elástica para tuerca fig. 76 (175 cc)	2	90	70360609	Tornillo fijación tampón fin de recorrido. . .	4
78	15060080	Amortiguador anterior (175 cc) . . . . .	2	91	83120006	Tornillo fijación tampón fin de recorrido. . .	4
79	70330630	Tornillo fijación superior amortiguador (175 cc). . . . .	2	92	87020006	Arandela elástica para tornillo fig. 90. . . . .	8
80	19060280	Silent-block (175 cc) . . . . .	4	93	19960060	Engrasador para bulón esférico . . . . .	2
81	83020605	Arandela plana para tuerca fig. 82 (175 cc)	2	94	19760060	Palanca portarrueda derecha con fig. 98 (125-150 cc) . . . . .	1
82	72060006	Tuerca fijación inferior amortiguador (175 cc)	2	94	19960031	Palanca portarrueda derecha con fig. 98 (175 cc). . . . .	1
83	83120006	Arandela elástica para tuerca fig. 82 (175 cc)	2	95	19960050	Guía cable inferior. . . . .	1
84	15060032	Perno para anclaje inferior amortiguador (175 cc). . . . .	2	95	19760050	Palanca portarrueda izquierda con fig. 98 (125-150 cc) . . . . .	1
85	19060090	Bulón con esfera y vástago guía . . . . .	2	96	72070012	Palanca portarrueda izquierda con fig. 98 (175 cc). . . . .	1
86	19060015	Casquillo palanca portarruedas . . . . .	2	97	83120012	Tuerca para tornillo fig. 87. . . . .	2
87	19060016	Bulón de anclaje casquillo . . . . .	2	98	19060014	Arandela elástica para tuerca fig. 96. . . . .	2
88	19760100	Chapa con tampón de tope (175 cc) . . . . .	2			Cojinete de palanca portarruedas. . . . .	2
89	15060070	Chapa con tampón de tope. . . . .	4				
	19060017	Cazoleta depósito de grasa. . . . .	4				



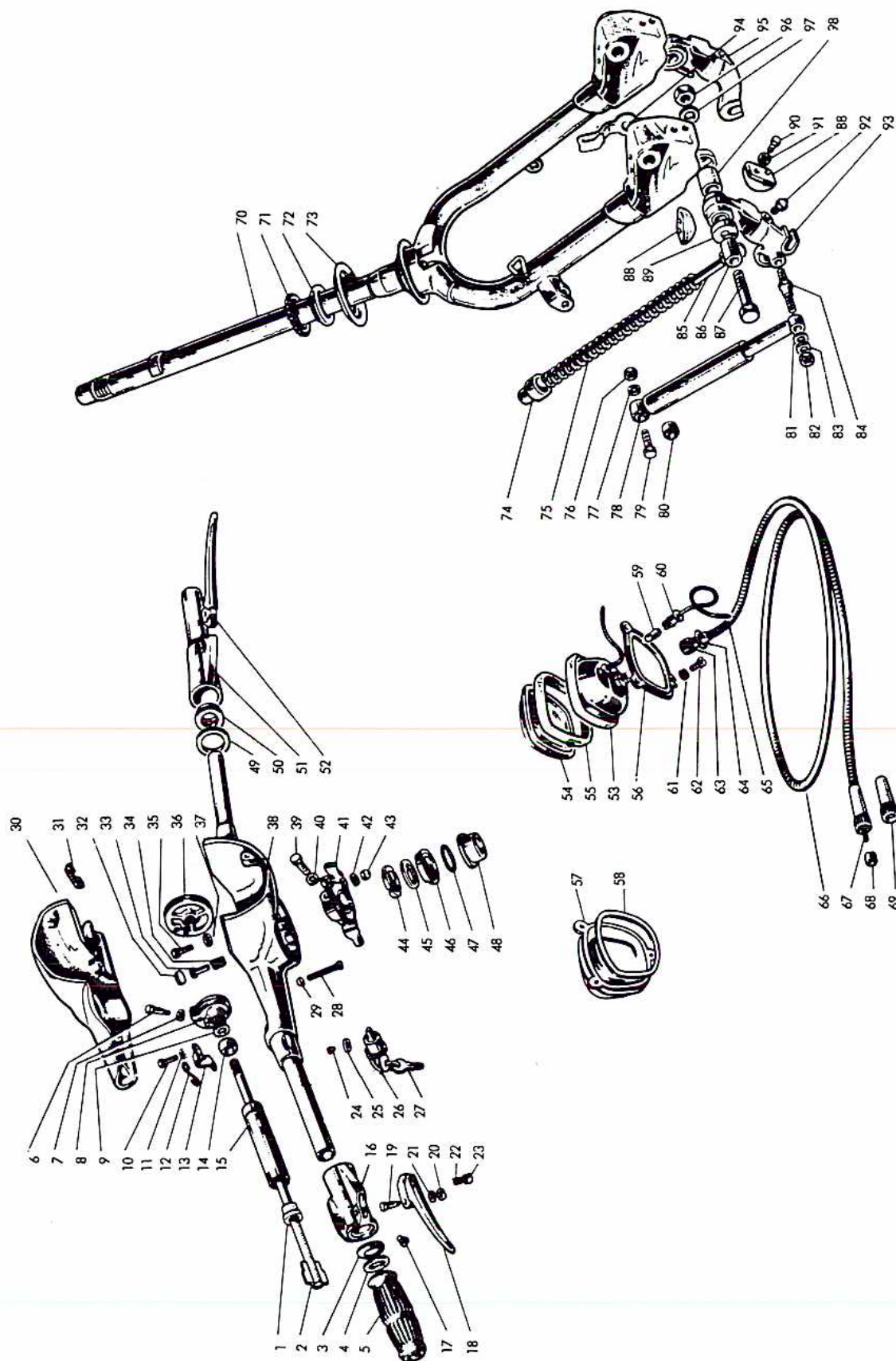

# MANILLAR-HORQUILLA-TACOMETRO

N.º Figura	Referencia	D E N O M I N A C I O N	N.º de Piezas	N.º Figura	Referencia	D E N O M I N A C I O N	N.º de Piezas
1	19962022	Casquillo amortiguador para empuñadura fig. 2 . . . . .	2	39	71061035	Tornillo fijación manillar al tubo dirección	1
2	19762030	Eje mando cambio con luneta . . . . .	2	40	83120010	Arandela elástica para tornillo fig. 39. . . .	1
3	19963005	Arandela cónica para freno mando gas . . .	1	41	19961008	Brida de manillar . . . . .	1
4	19963003	Arandela de apoyo. . . . .	1	42	83100006	Arandela elástica para tornillo fig. 35. . .	3
5	19962016	Funda de empuñadura. . . . .	2	43	19061110	Tuerca para tornillo fig. 35. . . . .	3
6	15062015	Tornillo fijación polea. . . . .	2	44	15061018	Tuerca reglaje dirección . . . . .	1
7	83100005	Arandela elástica para tornillo fig. 6 . . .	2	45	19061025	Arandela de seguridad de dirección . . .	1
8	19963004	Polea para cable mando gas. . . . .	1	46	15061019	Guía de bolas superior . . . . .	1
9	15062013	Arandela de reglaje eje mando cambio y gas	2	47	15061060	Bolas con jaula parte superior de dirección .	1
10	70360412	Tornillo fijación de luneta. . . . .	4	48	15061021	Guía de bolas superior parte inferior. . .	1
11	83110004	Arandela elástica para tornillo fig. 10. . .	4	49	19962017	Collarín de posicionamiento . . . . .	1
12	19222012	Guía sujeción funda cable. . . . .	2	50	19962006	Casquillo anti-vibrante para empuñadura. .	1
13	15062012	Luneta esférica de casquillo para bloqueo fig. 14 . . . . .	2	51	19962020	Soporte palanca mando cambio . . . . .	1
14	19962011	Casquillo esférico para eje. . . . .	2	52	19962023	Palanca mando cambio. . . . .	1
15	19963002	Tubo interior de la empuñadura mando gas	1	53	6136149901	Tacómetro cuenta-kilómetros (175 cc) . . .	1
16	19963006	Soporte palanca freno anterior. . . . .	1	54	6136110080	Tacómetro cuenta-kilómetros (150 cc) . . .	1
17	71480610	Tornillo fijación soporte freno anterior . .	2	55	9020003036	Cobertura transparente. . . . .	1
18	19962023	Palanca mando freno anterior . . . . .	1	56	19987001	Junta. . . . .	1
19	19962002	Tornillo eje de palanca . . . . .	2	57	19987001	Anillo fijación tacómetro . . . . .	1
20	19962003	Tuerca para tornillo fig. 19. . . . .	2	58	19987001	Cobertura de alojamiento tacómetro (125 cc)	1
21	19962004	Arandela elástica para tornillo fig. 19. . .	2	59	15087002	Junta para fig. 57 (125 cc) . . . . .	1
22	19962021	Muelle para pulsante palanca. . . . .	2	60	PL055/H	Lámpara de tacómetro . . . . .	1
23	19962019	Pulsante para leva fig. 18-52 . . . . .	2	61	83120003	Portalámpara con cable . . . . .	3
24	15088006	Tornillo de fijación del candado . . . . .	1	62	19987004	Arandela elástica para tornillo fig. 62. . .	3
25	83110005	Arandela elástica para tornillo fig. 24. . .	1	63	TR0270004	Tornillo de fijación del anillo. . . . .	1
26	19988010	Candado con llave fig. 27 . . . . .	1	64	GN907	Tuerca transmisión. . . . .	1
27	19988005	Llave para candado. . . . .	2	65	TR1011M	Junta apoyo casquillo . . . . .	1
28	71450542	Tornillo fijación parte superior manillar. .	2	66	TR1003001	Transmisión completa. . . . .	1
29	83130005	Arandela elástica para tornillo fig. 28. . .	2	67	TR075	Funda suelta para transmisión con tuercas .	1
30	19761020	Parte superior del manillar con junta fig. 31	1	68	TR0250006	Flexible suelto . . . . .	1
31	19961011	Junta para la fig. 30 . . . . .	2	69	TR1003M1	Casquillo . . . . .	1
32	15088003	Lenjejueta del candado. . . . .	1	70	19960010	Cobertura terminal. . . . .	1
33	19988001	Pitón del candado . . . . .	1	71	15060020	Horquilla (125-150 cc) . . . . .	1
34	19988002	Muelle del pitón del candado . . . . .	1	72	19060028	Horquilla (175 cc) . . . . .	1
35	70300622	Tornillo corto fijación brida de manillar. .	2	73	19960029	Jaula con bolas parte inferior dirección . .	1
36	15062014	Tornillo largo fijación brida de manillar. .	1	74	19960027	Guía de bolas inferior dirección . . . . .	1
37	73010064	Polea para cable mando cambio . . . . .	1	75	19060021	Protector inferior de jaula con bolas . . .	2
38	19761010	Arandela plana para guía cables . . . . .	1	76	19061110	Cazoleta guía de vástago de muelle . . .	2
		Parte inferior del manillar . . . . .	1			Muelle de suspensión anterior. . . . .	2
						Tuerca fijación sup. amortiguador (175 cc)	2



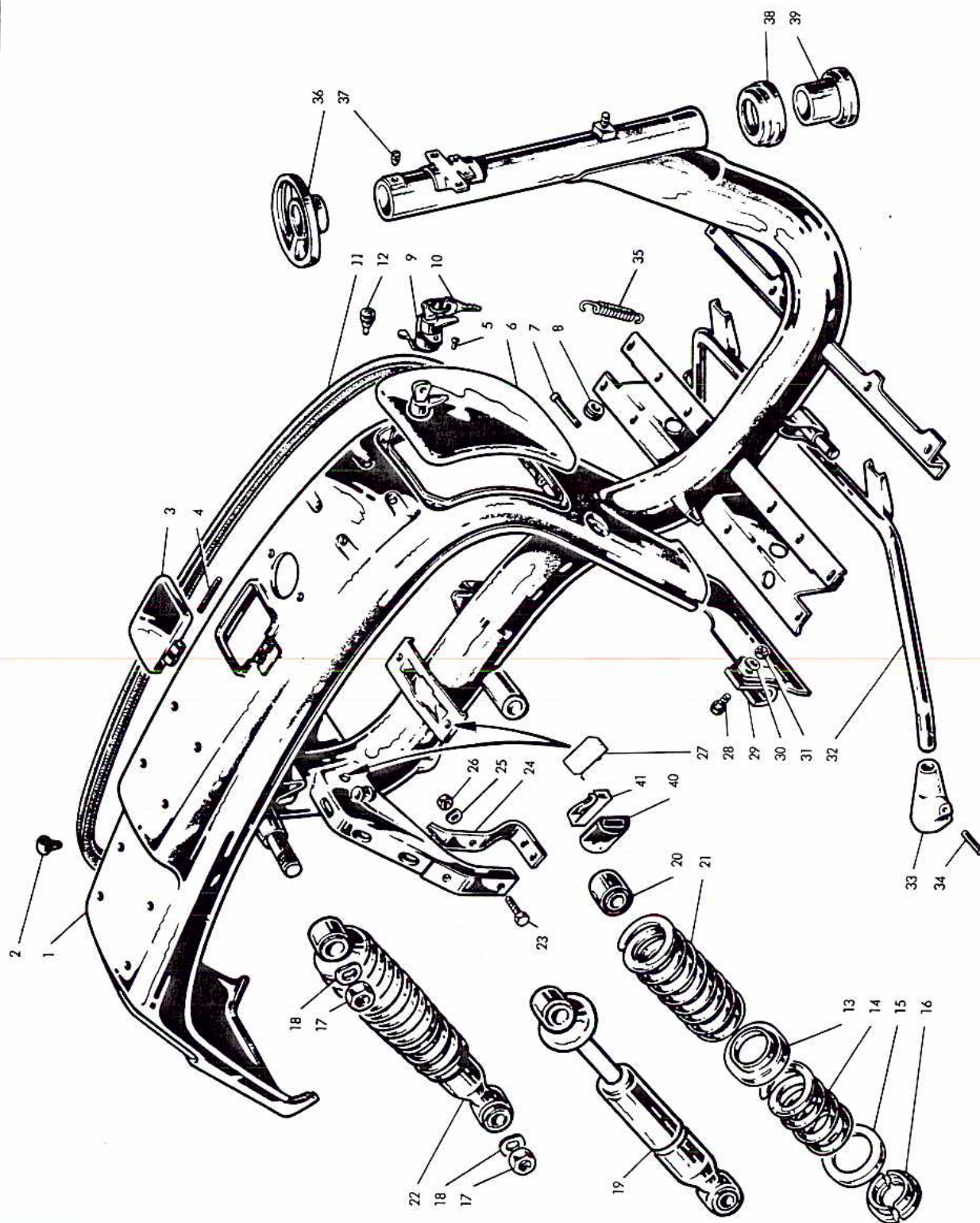

# BASTIDOR Y SUSPENSION

N.º Figura	Referencia	D E N O M I N A C I O N	N.º de Piezas	N.º Figura	Referencia	D E N O M I N A C I O N	N.º de Piezas
1	19950010	Bastidor completo . . . . .	1	20	{ 15058020/R 15058020/T	Silent-Bloc ataque suspensión posterior. . . . .	2
2	15055071	Tapón de los agujeros para fijación soporte rueda de repuesto . . . . .	4	21	19058021	Muelle superior para suspensión posterior. . . . .	1
3	15055040	Portezuela para tapón de depósito . . . . .	1	22	19958100	Suspensión posterior con amortiguador . . . . .	1
4	15055033	Eje de bisagra de portezuela . . . . .	1	23	70360720	Tornillo fijación soporte reposapiés . . . . .	2
5	75710308	Remache fijación cerradura. . . . .	2	24	19950032	Soporte derecho reposapiés . . . . .	1
6	19955050	Conjunto portezuela del cofre. . . . .	1	25	83100007	Arandela elástica para tornillo fig. 23. . . . .	2
7	19955021	Eje de bisagra del cofre. . . . .	1	26	72030007	Tuerca para tornillo fig. 23. . . . .	2
8	15071002	Protector de goma para mando grifo. . . . .	1	27	19950021	Almohadilla para soporte depósito . . . . .	4
9	19955060	Cerradura. . . . .	1	28	70360818	Tornillo fijación soporte caballete. . . . .	2
10	19055054	Llave para cerradura . . . . .	2	29	19957040	Guardabarros del caballete con soportes. . . . .	1
11	15055059	Perfil para apoyo de laterales. . . . .	2	30	83100008	Arandela elástica para tornillo fig. 28. . . . .	2
12	{ 19955037 19955038	Tapón largo para portezuela. . . . . Tapón corto para portezuela. . . . .	2 2	31	72060008	Tuerca para tornillo fig. 28. . . . .	2
13	{ 15058005/R* 15058005/T*	Anillo intermedio centrado muelles. . . . .	1	32	19957030	Caballete con figs. 32-33-34. . . . .	1
14	19058022	Muelle inferior para suspensión posterior . . . . .	1	33	15057020	Zapata de caballete . . . . .	2
15	{ 15058007/R 15058007/T	Anillo inferior cirre muelle. . . . .	1	34	15057009	Pasador elástico para caballete. . . . .	2
16	15058008/R	Semianillo cierre muelle . . . . .	2	35	19957005	Muelle de caballete . . . . .	1
17	72070016	Tuerca fijación suspensión posterior. . . . .	2	36	19961022	Casquillo guía dirección. . . . .	1
18	83100016	Arandela elástica para tuerca fig. 17. . . . .	2	37	71670812	Prisionero de fijación de casquillo guía. . . . .	1
19	{ 19958110/R 19958110/T	Amortiguador simple para suspensión pos- terior . . . . .	1	38	15061024	Protector inferior para rodamiento . . . . .	1
				39	19061023	Guía de bolas inferior parte superior. . . . .	1
				40	19950065	Amortiguador para laterales . . . . .	2
				41	19950115	Muelle de anclaje distanciador laterales. . . . .	2

\* La letra T significa marca TELESCO y la letra R significa RECORD.



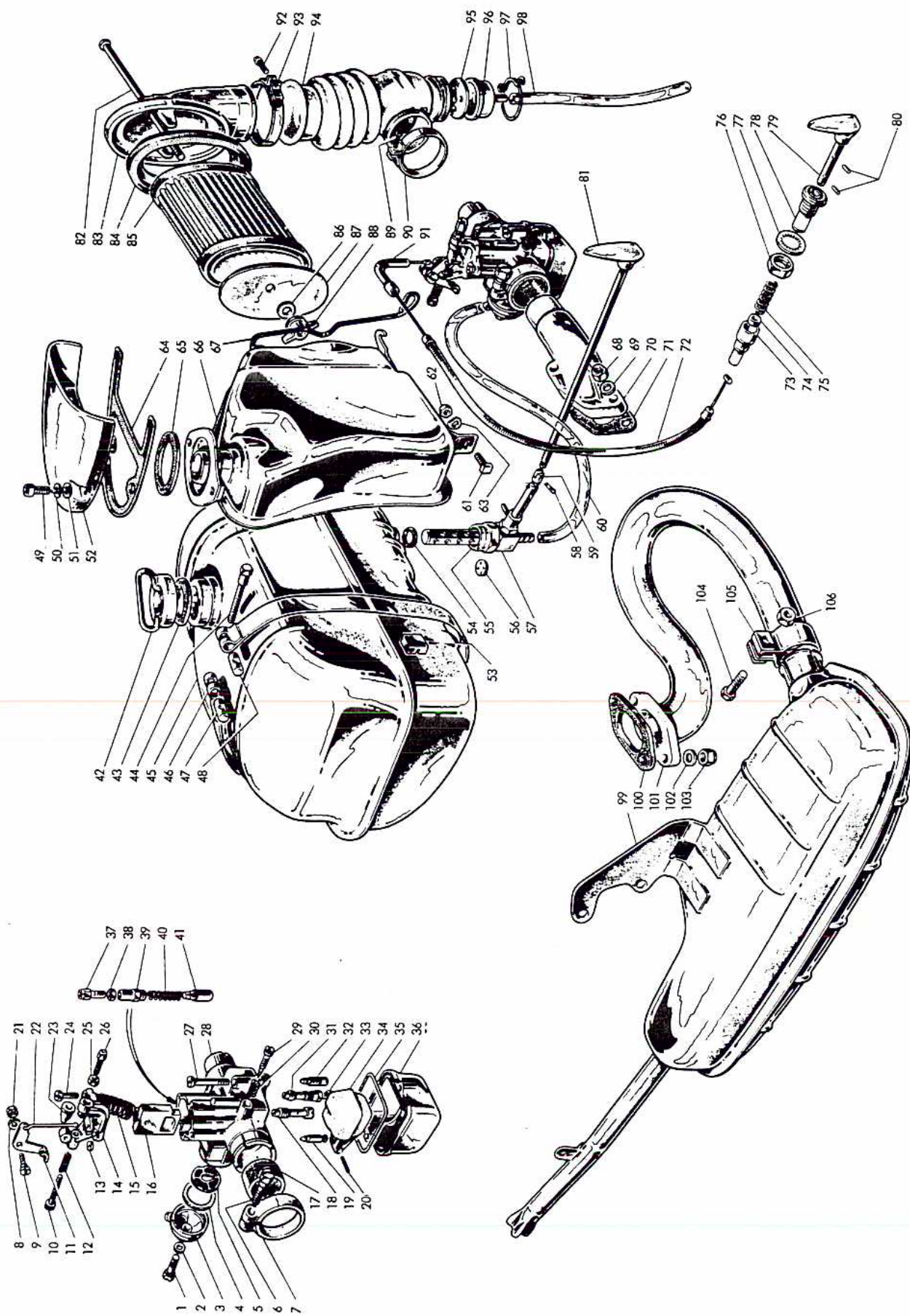

# ALIMENTACION Y ESCAPE

N.º Figura	Referencia	D E N O M I N A C I O N	N.º de Piezas	N.º Figura	Referencia	D E N O M I N A C I O N	N.º de Piezas
68	19011009	Tuerca de apriete pipa de aspiración . . . . .	2	85	19016270	Filtro de aspiración . . . . .	1
69	83100007	Arandela elástica para tuerca fig. 68. . . . .	2	86	19016062	Arandela para tuerca fig. 88 . . . . .	1
70	{ A1011001 19711004 19011017	Pipa de ataque carburador (125-150 cc) . . . . . Pipa de ataque carburador (175 cc) . . . . . Junta para pipa de ataque carburador (125-150 cc) . . . . .	1 1 1	87	19016024	Fondo para filtro. . . . .	1
71	19211017	Junta para pipa de ataque carburador (175 cc)	1	88	19916061	Tuerca de aletas para tirante. . . . .	1
72	19015050	Cable completo mando starter. . . . .	1	89	70910420	Tornillo para abrazadera fig. 90 . . . . .	1
—	A1015030	Cable mando starter con l terminal. . . . .	1	90	19916150	Abrazadera lateral de fuelle de depurador . .	1
—	A1015040	Funda mando starter con terminales. . . . .	1	91	19015019	Tubo guía para cable mando starter. . . . .	1
73	19015023	Guía para funda mando starter . . . . .	1	92	70910425	Tornillo para abrazadera fig. 93 . . . . .	1
74	19015022	Cazoleta para muelle recuperador de palanca mando starter . . . . .	1	93	19016160	Abrazadera superior de fuelle de depurador.	1
75	19015021	Muelle recuperador de palanca mando starter	1	94	19916021	Fuelle de depurador. . . . .	1
76	15015015	Tuerca leva mando starter . . . . .	1	95	41016070	Conjunto válvula de purga de aspiración. . .	1
77	83120016	Arandela elástica para tuerca fig. 76. . . . .	1	96	19916036	Recogedor de gasolina para aspiración . . .	1
78	19015040	Casquillo con arandela para mando starter. .	1	97	19016037	Anillo elástico para recogedor. . . . .	1
79	19915020	Leva con espiga mando starter. . . . .	1	98	19016039	Tubo de salida de filtro. . . . .	1
80	15015009	Pasador para espiga mando starter . . . . .	2	99	19918060	Conjunto silenciador . . . . .	1
81	19971070	Manilla con vástago para mando grifo. . . .	1	100	19018001	Junta para tubo de escape. . . . .	1
82	19016059	Tirante de fijación del cartucho a la pipa. . .	1	101	{ A1918010 19918010	Tubo de escape (125-150 cc) . . . . . Tubo de escape (175 cc). . . . .	1 1
83	19016056	Pipa de aspiración . . . . .	1	102	83100007	Arandela elástica para tuerca fig. 103 . . . .	2
84	19916057	Junta para pipa de aspiración. . . . .	1	103	19018003	Tuerca de fijación tubo de escape . . . . .	2
				104	70360825	Tornillo para abrazadera . . . . .	1
				105	19018180	Abrazadera fijación tubo de escape . . . . .	1
				106	72030008	Tuerca para tornillo fig. 104 . . . . .	1



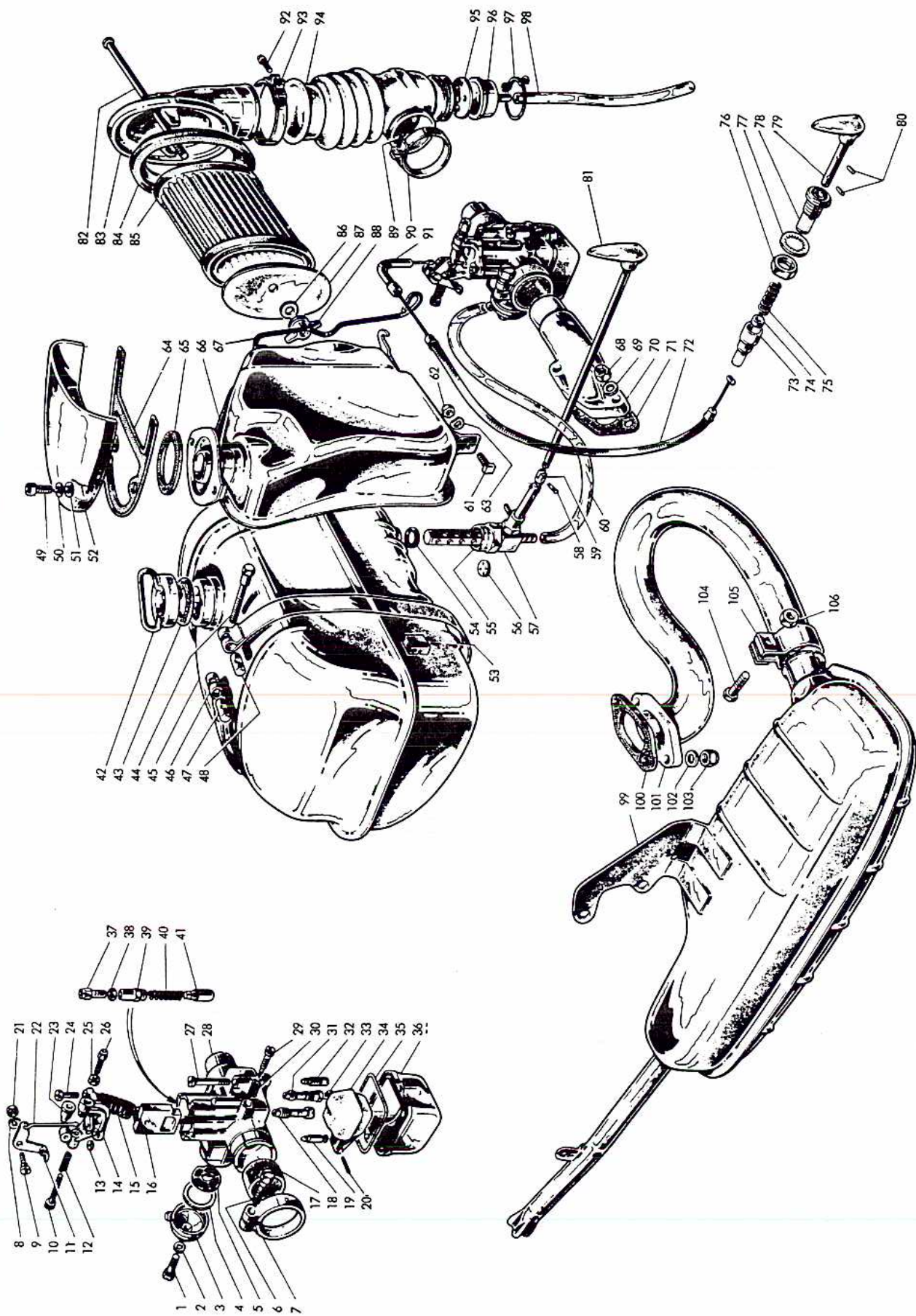



# ALIMENTACION Y ESCAPE

N.º Figura	Referencia	D E N O M I N A C I O N	N.º de Piezas	N.º Figura	Referencia	D E N O M I N A C I O N	N.º de Piezas
—	19916010	Carburador SH1/18 (150 cc) . . . . .	1	32	20311/45	Surtidor mínimo (150 cc) . . . . .	1
—	19816010	Carburador SH1/18 (125 cc) . . . . .	1	32	20311/45	Surtidor mínimo (125 cc) . . . . .	1
—	19716010	Carburador SH1/20 (175 cc) . . . . .	1	33	20323/106	Surtidor máximo (175 cc) . . . . .	1
1	10124	Tornillo fijación pipa . . . . .	1	33	20323/107	Surtidor máximo (150 cc) . . . . .	1
2	10008	Junta tornillo fijación pipa . . . . .	1	33	20323/102	Surtidor máximo (125 cc) . . . . .	1
3	20413	Pipa empalme-tubo gasolina . . . . .	1	34	20424	Flozador . . . . .	1
4	10003	Junta pipa. . . . .	1	35	20417	Junta vaso. . . . .	1
5	10005	Filtro gasolina . . . . .	1	36	30076	Vaso . . . . .	1
6	20043	Tornillo ajuste abrazadera . . . . .	1	37	1104	Tornillo tensor cable mando válvula starter..	1
7	20037	Abrazadera . . . . .	1	38	1576	Tuerca de fijación tornillo tensor cable mando starter . . . . .	1
8	1581	Arandela elástica tuerca retención perno..	1	39	10057	Tapón válvula starter . . . . .	1
9	6015	Perno palanca mando válvula gas. . . . .	1	40	10056	Muelle de retracción válvula starter . . . .	1
10	10060	Tornillo regulación palanca mando válvula gas	1	41	3238	Válvula starter . . . . .	1
11	20415	Palanca mando tirante válvula gas . . . .	1	42	19070040	Tapón del depósito . . . . .	1
12	2034	Muelle tornillo regulación válvula gas. . .	1	43	15070021	Junta para tapón del depósito . . . . .	1
13	2383	Junta tirante . . . . .	1	44	19970015	Tornillo de fijación del depósito . . . . .	2
14	20423	Tapa válvula gas . . . . .	1	45	19970010	Depósito de gasolina . . . . .	1
15	10268	Muelle de retracción válvula gas . . . . .	1	46	19070011	Faja de suspensión del depósito . . . . .	2
16	20414/1 20414/2	Válvula gas (125-175 cc) . . . . .	1	47	15070013	Cilindro roscado para faja de suspensión. .	2
17	20416	Válvula gas (150 cc) . . . . .	1	48	15070014	Cilindro caladrado para faja de suspensión..	2
18	20420/50	Casquillo aislante . . . . .	1	49	71060618	Tornillo de bloque embocadura . . . . .	2
19	20421	Surtidor starter . . . . .	1	50	83050616	Arandela elástica para tornillo fig. 49. . .	2
20	10270	Aguja cierre gasolina . . . . .	1	51	83010641	Arandela plana para tornillo fig. 49 . . . .	1
21	1973	Perno flotador . . . . .	1	52	19916019	Embocadura para toma de aire de aspiración	1
22	10059	Tuerca fijación perno . . . . .	1	53	15070019	Tapón para cincha del depósito . . . . .	4
23	2439	Tirante de enganche válvula gas . . . . .	1	54	A1071003	Junta de fibra para grifo. . . . .	1
24	10232	Caperuza protección muesca mando válvula gas . . . . .	1	55	19071007	Tuerca especial para grifo . . . . .	1
25	1576	Tornillo fijación tapa válvula gas. . . . .	2	56	10070	Junta para grifo gasolina . . . . .	1
26	1575	Tuerca fijación tornillo tensor cable mando válvula gas . . . . .	1	57	19971060	Grifo completo con las piezas según figu- ras 54-55-56 . . . . .	1
27	10163	Tornillo tensor cable mando válvula gas . .	1	58	74400215	Pasador elástico para mando gasolina . . .	2
28	5980/20	Tornillo fijación vaso . . . . .	2	59	19071009	Cardan para mando gasolina . . . . .	1
29	5980/18	Cuerpo del carburador para 175 cc. . . . .	1	60	19971004	Tubo flexible para paso gasolina . . . . .	1
30	10123	Cuerpo del carburador para 150 y 125 cc . .	1	61	19016029	Tornillo de fijación de caja filtro de aspiración	1
31	10126	Tornillo regulación mezcla mínimo . . . .	1	62	72030006	Tuerca para tornillo fig. 61. . . . .	1
32	20419/1,70	Muelle tornillo regulación mezcla mínimo..	1	63	83100006	Arandela elástica para tuerca fig. 62. . . .	1
	20418/1,50	Pulverizador (175 cc) . . . . .	1	64	19916042	Junta para embocadura de aspiración . . .	1
	20419/1,75	Pulverizador (150 cc) . . . . .	1	65	19916051	Junta para embocadura . . . . .	1
	20419/1,75	Pulverizador (125 cc) . . . . .	1	66	19916240	Caja completa para filtro de aspiración . .	1
	20311/48	Surtidor mínimo (175 cc) . . . . .	1	67	19016058	Muelle para caja de aspiración . . . . .	1



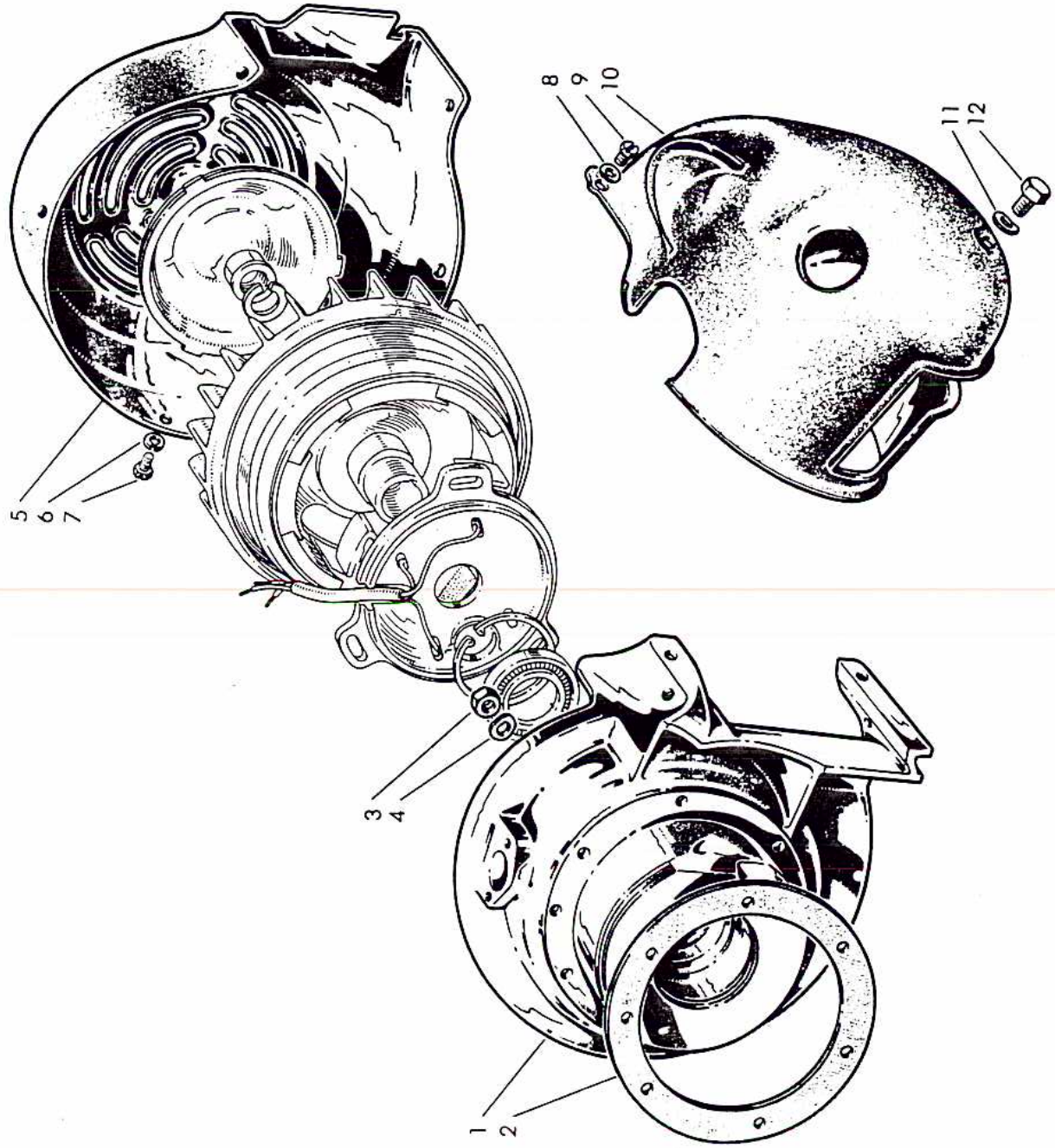

# REFRIGERACION

N.º Figura	Referencia	D E N O M I N A C I O N	N.º de Piezas	N.º Figura	Referencia	D E N O M I N A C I O N	N.º de Piezas
1	19010052	SopORTE volante magnético. . . . .	1	8	73170053	Arandela elástica para tornillo fig. 9 . . . .	2
2	19010015	Junta para fig. 1. . . . .	1	9	19014003	Tornillo de fijación cubierta de ventilación	2
3	72000006	Tuerca de fijación del soporte. . . . .	3	10	19014020	Cubierta de ventilación con junta antivibrante (125 y 150 cc) . . . . .	1
4	83100006	Arandela elástica para tuerca fig. 3 . . . .	3		19214020	Cubierta de ventilación con junta antivibrante (175 cc) . . . . .	1
5	19014030	Cobertura de ventilación . . . . .	1			Arandela elástica para tornillo fig. 12. . . .	1
6	73170053	Arandela elástica para tornillo fig. 7 . . . .	5	11	83100008	Tornillo de fijación de cubierta de ventilación	1
7	19014003	Tornillo de fijación de cobertura de ventilación . . . . .	5	12	70360814	Tornillo de fijación de cubierta de ventilación	1



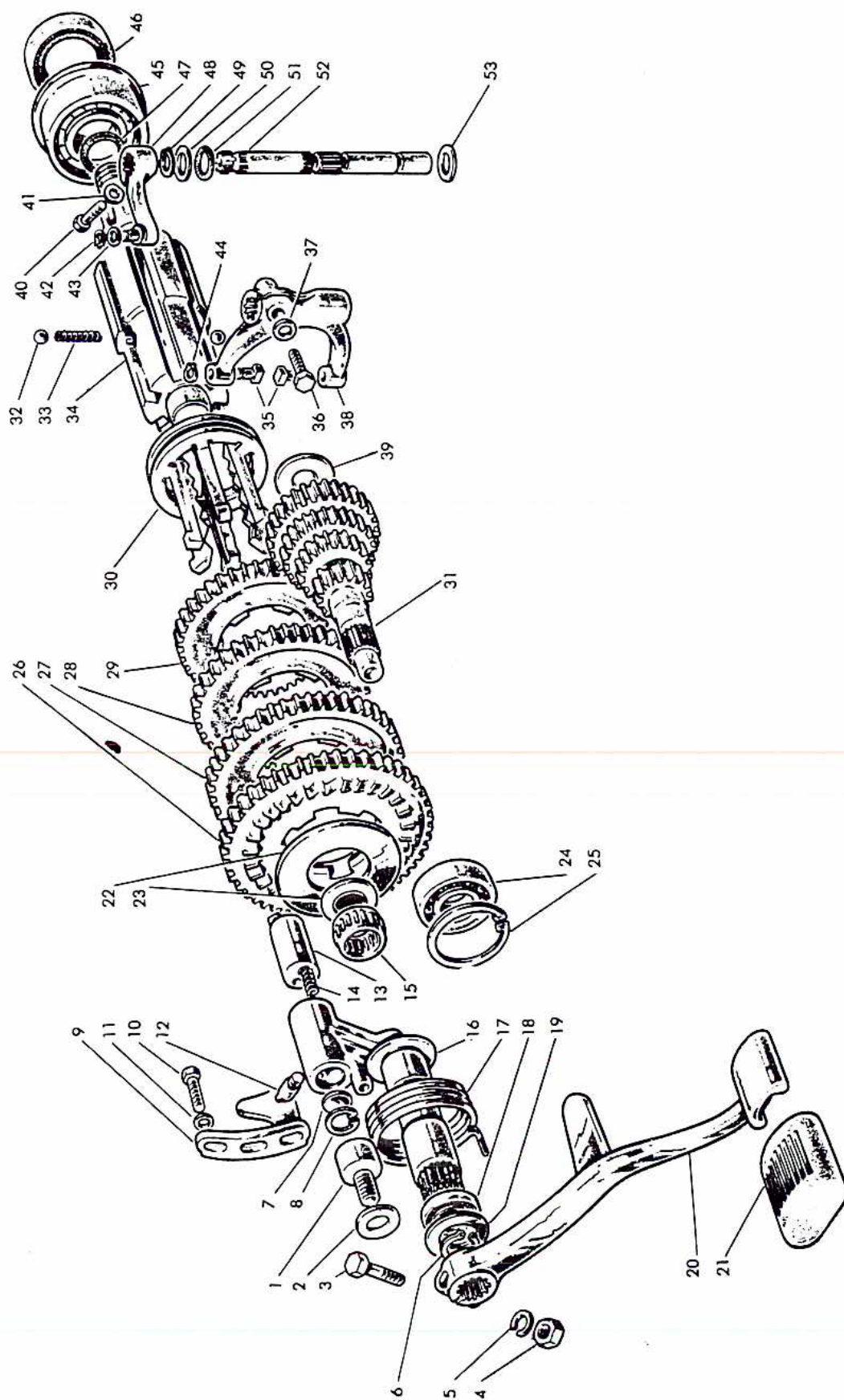

## CAMBIO DE VELOCIDADES

N.º Figura	Referencia	D E N O M I N A C I O N	N.º de Piezas	N.º Figura	Referencia	D E N O M I N A C I O N	N.º de Piezas
1	19030034	Tornillo tope para arranque . . . . .	1				
2	83100010	Arandela elástica para tornillo tope de pedal	1				
3	70300738	Tornillo de bloque de pedal . . . . .	1	28	{ 19030005 19130016 19230005	Engranaje 3.ª veloc. eje secundario (125 cc)	1
4	72000007	Tuerca para tornillo fig. 3. . . . .	1			Engranaje 3.ª veloc. eje secundario (125 cc)	1
5	83100007	Arandela elástica para tornillo fig. 3. . . . .	1		{ 19030006 19130017 19230006	Engranaje 4.ª veloc. eje secundario (150 cc)	1
6	73260020	Anillo elástico posicionador de pedal. . . . .	1	29		Engranaje 4.ª veloc. eje secundario (125 cc)	1
7	19030018	Disco dedo de arranque . . . . .	1	30	19031007	Corredera accionamiento cambio . . . . .	1
8	73250018	Anillo elástico posicionador de disco. . . . .	1		{ 19030001 19130013 19230001	Eje primario del cambio (150 cc) . . . . .	1
9	19030014	Leva para dedo de arranque . . . . .	1	31		Eje primario del cambio (125 cc) . . . . .	1
10	70360616	Tornillo de fijación de la leva. . . . .	3		{ 19230001 78920516	Eje primario del cambio (175 cc) . . . . .	1
11	83100006	Arandela elástica para tornillo fig. 10. . . . .	3	32	19031008	Bola del reductor de marchas . . . . .	2
12	19030016	Perno de referencia para leva de arranque. . . . .	1	33	19031008	Muelles para bolas de posición cambio . . . . .	1
13	19030015	Dedo para palanca de arranque . . . . .	1	34	19030002	Eje secundario . . . . .	1
14	19030017	Muelle para dedo de arranque. . . . .	1	35	19031014	Pitón para horquilla de cambio . . . . .	2
15	19030020	Rodillos con jaula para eje secundario . . . . .	1	36	70450620	Tornillo de bloque de la horquilla. . . . .	1
16	19930031	Palanca de arranque. . . . .	1	37	83100006	Arandela elástica para tornillo fig. 36. . . . .	1
17	19030046	Muelle recuperador de pedal de arranque . . . . .	1	38	19031002	Horquilla mando cambio . . . . .	1
18	19010016	Junta de retención de aceite eje de arranque (22 x 32 x 5,5) . . . . .	1	39	19030043	Arandela para árbol primario. . . . .	1
19	19030028	Arandela del pedal de arranque . . . . .	1	40	70360618	Tornillo bloque leva exterior . . . . .	1
20	19930029	Pedal de arranque . . . . .	1	41	83100006	Arandela elástica para tornillo fig. 40. . . . .	1
21	19130042	Protector del pedal de arranque. . . . .	1	42	73260006	Anillo elástico posicionador de palanca man- do cambio . . . . .	1
22	{ 19030023 19030047 19030048 19030049	Arandela posicional eje secundario (S = 2) . Arandela posicional eje secundario (S = 2,2) Arandela posicional eje secundario (S = 2,4) Arandela posicional eje secundario (S = 2,6)	— — — —	43	73030064	Arandela plana . . . . .	1
23	19030044	Rodamiento de reglaje. . . . .	1	44	73260005	Anillo elástico posicionador de pitones . . . . .	2
24	19030033	Rodamiento eje primario . . . . .	1	45	19030050	Cojinete especial para pieza según fig. 46 . . . . .	1
25	73250042	Anillo elástico posicionador de rodamiento	1	46	19030036	Retén rodamiento eje secundario (32 x 45 x 6)	1
26	{ 19030003 19130014 19230003	Engranaje 1.ª veloc. eje secundario (150 cc) Engranaje 1.ª veloc. eje secundario (125 cc) Engranaje 1.ª veloc. eje secundario (175 cc)	1 1 1	47	19030032	Anillo de retención eje secundario . . . . .	1
27	{ 19030004 19130015 19230004	Engranaje 2.ª veloc. eje secundario (150 cc) Engranaje 2.ª veloc. eje secundario (125 cc) Engranaje 2.ª veloc. eje secundario (175 cc)	1 1 1	48	19031016	Leva exterior mando cambio. . . . .	1
				49	73260012	Anillo elástico posicionador del eje de horquilla . . . . .	1
				50	19031015	Arandela posicional eje de horquilla. . . . .	1
				51	19031013	Anillo de retención para eje de horquilla . . . . .	1
				52	19031001	Eje de horquilla mando cambio . . . . .	1
				53	19031015	Arandela posicional eje de horquilla. . . . .	1



Tabla III

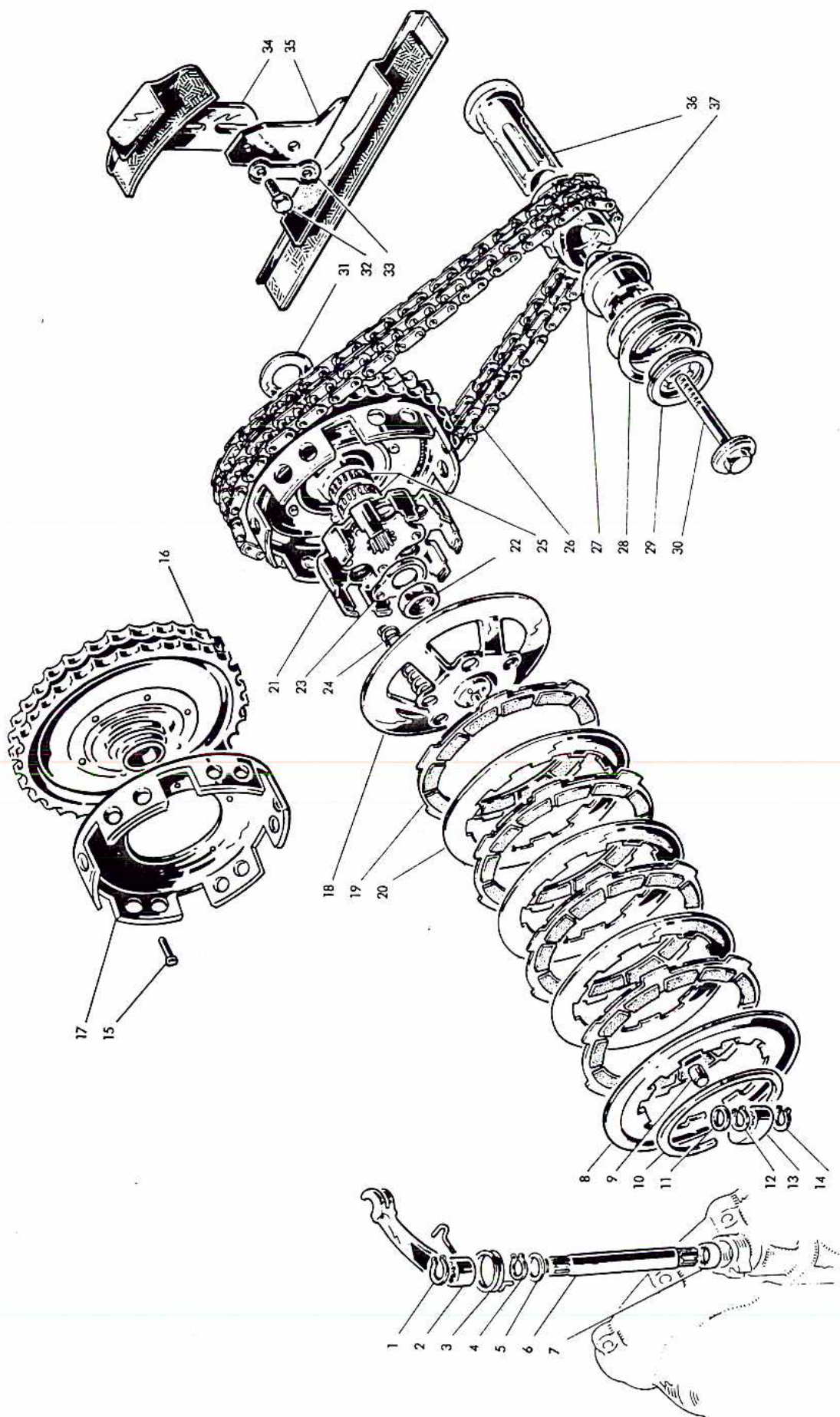

# EMBRAGUE

N.º Figura	Referencia	D E N O M I N A C I O N	N.º de Piezas	N.º Figura	Referencia	D E N O M I N A C I O N	N.º de Piezas
1	73260010	Anillo elástico posicionador leva embrague..	1	20	19020021	Disco conductor interno ..	3
2	19021006	Palanca mando embrague ..	1	21	19020080	Campana inferior de fricción de embrague ..	1
3	19021007	Muelle recuperador palanca mando embrague	1	22	19030007	Tuerca para eje primario ..	1
4	73260012	Anillo elástico posicionador eje mando em- brague ..	1	23	19030045	Arandela de seguridad..	1
5	19031015	Arandela para eje fig. 6 ..	1	24	19020015	Muelle para disco de embrague (125-150 cc)	5
6	19021004	Eje de leva accionamiento desembrague..	1	25	19220015	Muelle para disco de embrague (175 cc) ..	5
7	19031013	Anillo de retención fig. 6 ..	1	26	19020070	Jaula con rodillos para cubo de corona ..	2
8	19020018	Disco conductor exterior..	1	27	19041130	Cadena de transmisión ..	1
9	19021001	Vaina para mando de embrague ..	1	28	19012017	Casquillo deslizante para arrastre ..	1
10	19020016	Anillo elástico de embrague ..	1	29	19012043	Muelle para manguito de arrastre..	1
11	19031015	Arandela para leva interna. ....	1	30	19012013	Tornillo de fijación de muelles de arrastre..	1
12	73260012	Anillo elástico posicionador leva interna ..	1	31	19020022	Tornillo de fijación del manguito de arrastre	1
13	19021002	Leva accionamiento desembrague ..	1	32	19020032	Arandela separadora S = 0,8 mm. ....	1
14	73260010	Anillo elástico posicionador fig. 13 ..	1	33	19020033	Arandela separadora S = 1 mm. ....	1
15	19201110	Conjunto arrastre embrague con las piezas según figuras 15-16-17 ..	1	34	19020034	Arandela separadora S = 1,2 mm. ....	1
16	75400409	Remache fijación campana a corona ..	6	35	19020035	Arandela separadora S = 1,4 mm. ....	2
17	19920002	Corona para cadena de transmisión con cas- quillo ..	1	36	70360614	Arandela separadora S = 1,6 mm. ....	1
18	19020040	Campana de embrague ..	1	37	19041022	Tornillo de fijación guía de cadena ..	1
19	19020050	Puente de apoyo de muelles con eje central	1		19041100	Chapilla de seguridad para tornillo fig. 32. .	1
		Disco conductor revestido ..	4		19041110	Guía de cadena móvil completa ..	1
					19012016	Guía de cadena fija completa ..	1
					19012015	Manguito de arrastre ..	1
						Piñón para cadena ..	1



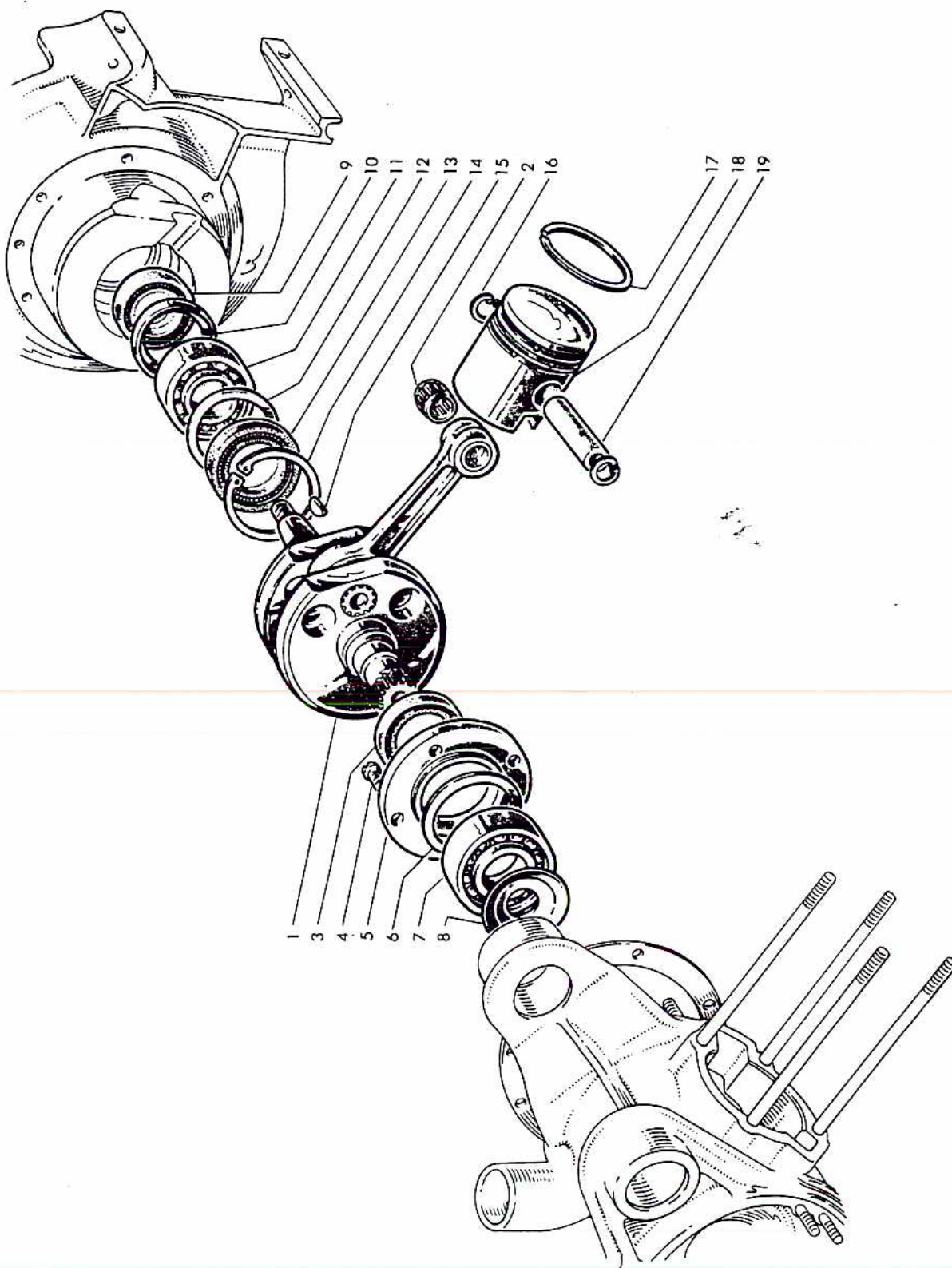

# EJE CIGÜEÑAL

N.º Figura	Referencia	D E N O M I N A C I O N	N.º de Piezas	N.º Figura	Referencia	D E N O M I N A C I O N	N.º de Piezas
1	19012140	Eje cigüeñal completo con rodillos (125-150 cc) . . . . .	1	17	19112025	Segmento elástico para pistón Ø 52,2 (125 cc)	—
2	19012140	Eje cigüeñal completo con rodillos (175 cc)	1	17	19112026	Segmento elástico para pistón Ø 52,4 (125 cc)	—
3	19012130	Rodillos con jaula para cabeza de biela . . .	1	17	19112027	Segmento elástico para pistón Ø 62 (175 cc)	3
4	19012008	Retén para eje cigüeñal lado piñón . . . . .	1	17	19712024	Segmento elástico para pistón Ø 62,2 (175 cc)	—
5	71300616	Tornillo fijación fig. 5 . . . . .	4	17	19712025	Segmento elástico para pistón Ø 62,4 (175 cc)	—
6	19012006	Disco de apriete del rodamiento lado piñón	1	17	19712026	Segmento elástico para pistón Ø 62,4 (175 cc)	—
7	19012007	Arandela de cierre del rodamiento del eje cigüeñal lado piñón . . . . .	1	17	19712027	Segmento elástico para pistón Ø 62,6 (175 cc)	—
8	19012031	Cojinete del eje cigüeñal lado embrague . .	1	18	19012050	Pistón fundido de 2 segmentos con pasadores (150 cc) . . . . .	1
9	19012041	Sombrerete de engrase eje cigüeñal . . . .	1	18	19012060	Pistón Ø 57,2 (150 cc) . . . . .	—
10	19012039	Retén para eje cigüeñal lado volante . . . .	1	18	19012070	Pistón Ø 57,4 (150 cc) . . . . .	—
11	19012038	Cazoleta soporte del retén . . . . .	1	18	19012080	Pistón Ø 57,6 (150 cc) . . . . .	—
12	19012034	Cojinete del eje cigüeñal lado volante . . .	1	18	19112050	Pistón fundido de 2 segmentos con pasadores (125 cc) . . . . .	1
13	19012037	Separador . . . . .	1	18	19112060	Pistón Ø 52,2 (125 cc) . . . . .	—
14	19012036	Retén para eje cigüeñal lado volante . . . .	1	18	19112070	Pistón Ø 52,4 (125 cc) . . . . .	—
15	73250052	Anillo elástico posicionador del retén . . .	1	18	19112080	Pistón Ø 52,6 (125 cc) . . . . .	—
16	74850465	Chaveta para volante magnético . . . . .	1	18	19712090	Pistón fundido de 3 segmentos con pasadores (175 cc) . . . . .	1
17	73250016	Anillo elástico posicionador del bulón . . .	2	19	19712100	Pistón Ø 62,2 (175 cc) . . . . .	—
	19012024	Segmento elástico para pistón Ø 57 (150 cc)	2	19	19712110	Pistón Ø 62,4 (175 cc) . . . . .	—
	19012025	Segmento elástico para pistón Ø 57,2 (150 cc)	—	19	19712120	Pistón Ø 62,6 (175 cc) . . . . .	—
	19012026	Segmento elástico para pistón Ø 57,4 (150 cc)	—	19	19012018	Bulón de pistón (150 cc) . . . . .	1
	19012027	Segmento elástico para pistón Ø 57,6 (150 cc)	—	19	19112018	Bulón de pistón (125 cc) . . . . .	1
	19112024	Segmento elástico para pistón Ø 52 (125 cc)	2	19	19212018	Bulón de pistón (175 cc) . . . . .	1



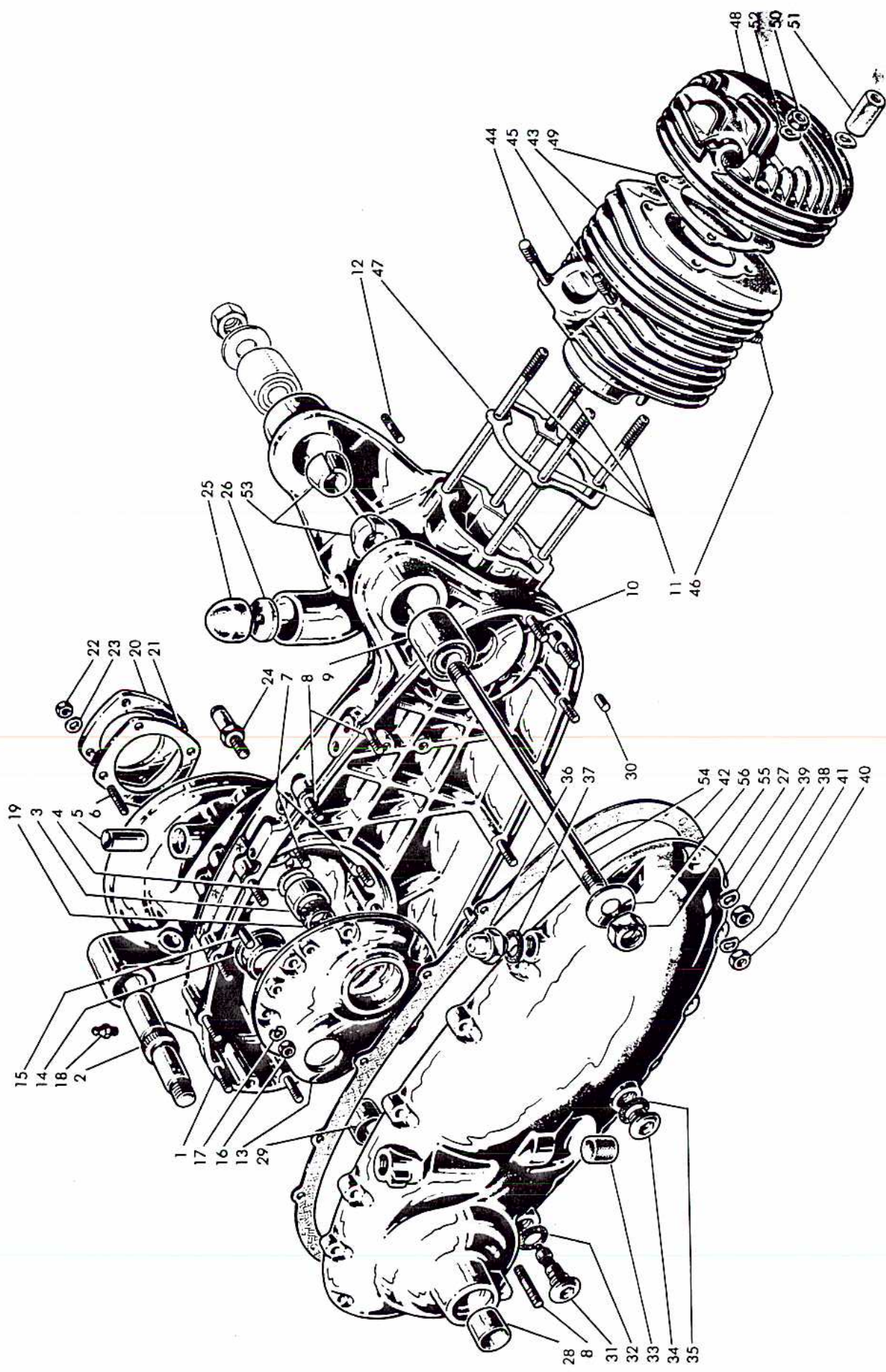



# CARTER MOTOR-CILINDRO

N.º Figura	Referencia	D E N O M I N A C I O N	N.º de Piezas	N.º Figura	Referencia	D E N O M I N A C I O N	N.º de Piezas
1	19010140 { 19710140	Cárter motor con figs. 2-3-4-5-6-7-8-9-10-11-12 (125 y 150 cc)...	1	28	A1030026	Casquillo para eje de arranque...	1
2	19010011	Cárter motor con figs. 2-3-4-5-6-7-8-9-10-11-12 (175 cc)...	1	29	19030025	Casquillo para palanca de arranque...	1
3	19030039	Perno para suspensión posterior...	1	30	19010008	Pasador de referencia para tapa cárter...	2
4	19030038	Aro exterior para rodillo eje primario...	1	31	19010130	Conjunto tapón con anillo imantado...	1
5	19010044	Arandela de fondo para jaula con rodillos...	1	32	86011622	Junta para tapón con imanes...	1
6	19010026	Casquillo para eje mando cambio...	1	33	15041024	Tapón de tope para retorno pedal de arranque...	1
7	19010022	Prisionero de fijación disco de apriete conjunto rueda posterior...	4	34	85800216	Tapón de nivel de aceite...	1
8	19010019 { A1010001	Prisionero para fig. 13...	6	35	86011622	Junta para fig. 34...	1
9	19010030 { 19710030	Prisionero de fijación tapa cárter y soporte tubo de salida...	13	36	15010090	Depresor...	1
10	19010053	Silent-block para oscilación motor (175 cc)...	2	37	86011622	Junta para depresor...	1
11	19010013 { 19010013 { 19010014	Prisionero de fijación tapa cárter y soporte silenciador...	2	38	72000008	Tuerca para prisionero fig. 10...	2
12	19010009	Prisionero para cilindro (125-150 cc)...	4	39	83100008	Arandela elástica para tuerca fig. 38...	2
13	19010050	Prisionero para cilindro (175 cc)...	4	40	72000006	Tuerca para prisionero fig. 8...	14
14	19010006	Prisionero de sobremedida para cilindro (125-150 cc)...	1	41	83100006	Arandela elástica para tuerca fig. 40...	14
15	19010008	Prisionero de sobremedida para cilindro (175 cc)...	1	42	19010056	Junta entre tapa y cárter...	1
16	72060007	Prisionero de sobremedida para cilindro (175 cc)...	1	43	19011010 { 19111010 { 19711020	Cilindro 150 cc. con figs. 44-45-46...	1
17	73170074	Prisionero para soporte volante magnético...	3	44	19011012	Cilindro 125 cc. con figs. 44-45-46...	1
18	87020006	Placa soporte del árbol con fig. 14...	1	45	19011013	Cilindro 175 cc. con figs. 44-45-46...	1
19	19030040	Casquillo porta-rodillos árbol secundario...	1	46	19011008	Prisionero largo para pipa de ataque carbador...	1
20	19030021	Pasador de referencia entre cárter y placa soporte árbol cambio...	2	47	19010012	Prisionero corto para pipa de ataque carbador...	1
21	19030035	Tuerca para prisionero fijación soporte volante magnético...	6	48	19011002 { 19111002 { 19711015	Junta entre cilindro y cárter...	2
22	72000006	Arandela de cierre de la placa...	1	49	19011003 { 19111003 { 19211003	Culata para cilindro (150 cc)...	1
23	83100006	Tuerca para prisionero fig. 6...	4	50	72000008	Culata para cilindro (125 cc)...	1
24	19010027	Arandela elástica especial para tuerca fig. 22...	4	51	19010007	Culata para cilindro (175 cc)...	1
25	19010036	Perno para i, mordaza freno posterior...	2	52	83100008	Culata para cilindro (125 cc)...	1
26	19010035	Tampón de tope...	1	53	19010028 { 19710028	Culata para cilindro (175 cc)...	1
27	19910020	Tapa cárter con figs. 28 y 29...	1	54	19010029 { 19710029	Junta entre culata y cilindro (150 cc)...	1
				55	19010120	Junta entre culata y cilindro (125 cc)...	1
				56	83100016	Junta entre culata y cilindro (175 cc)...	1



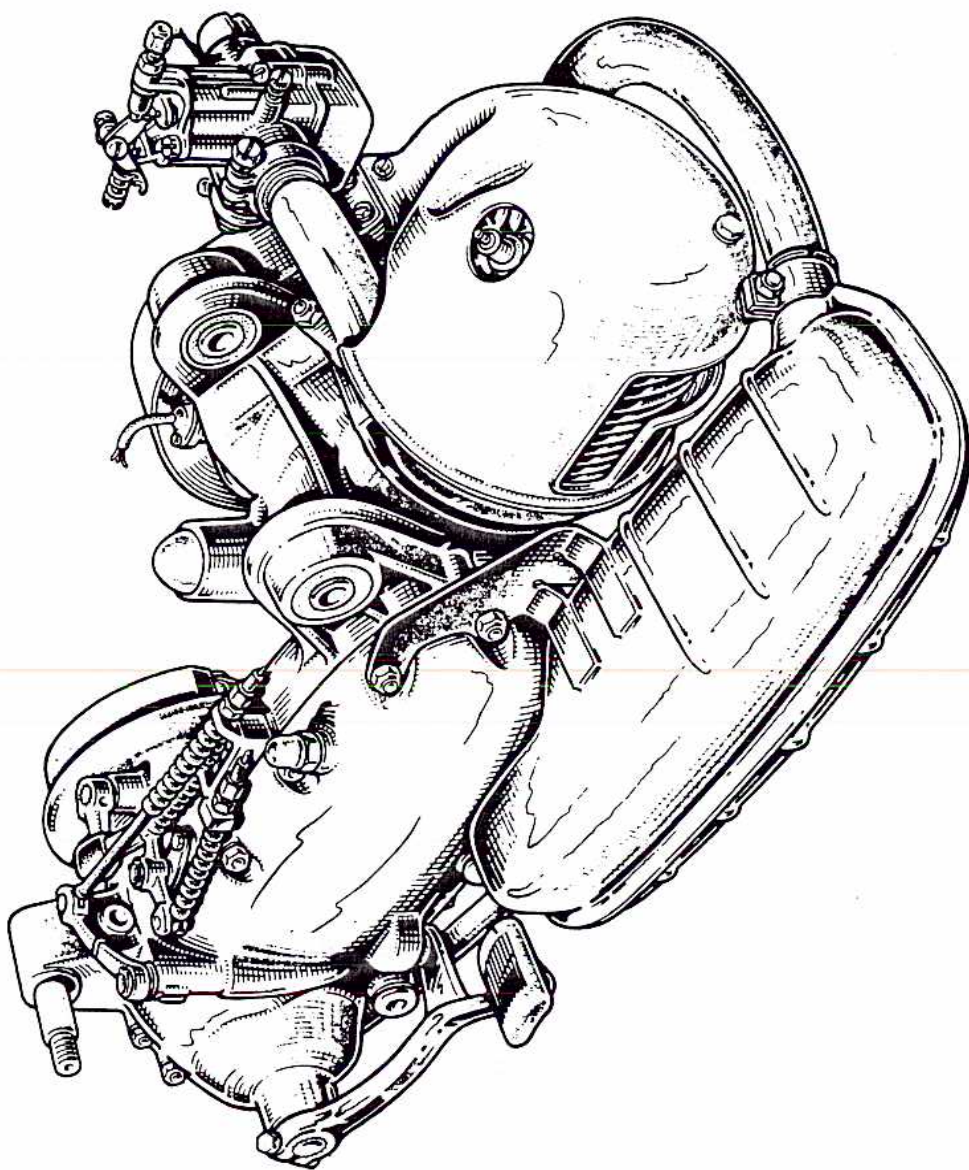

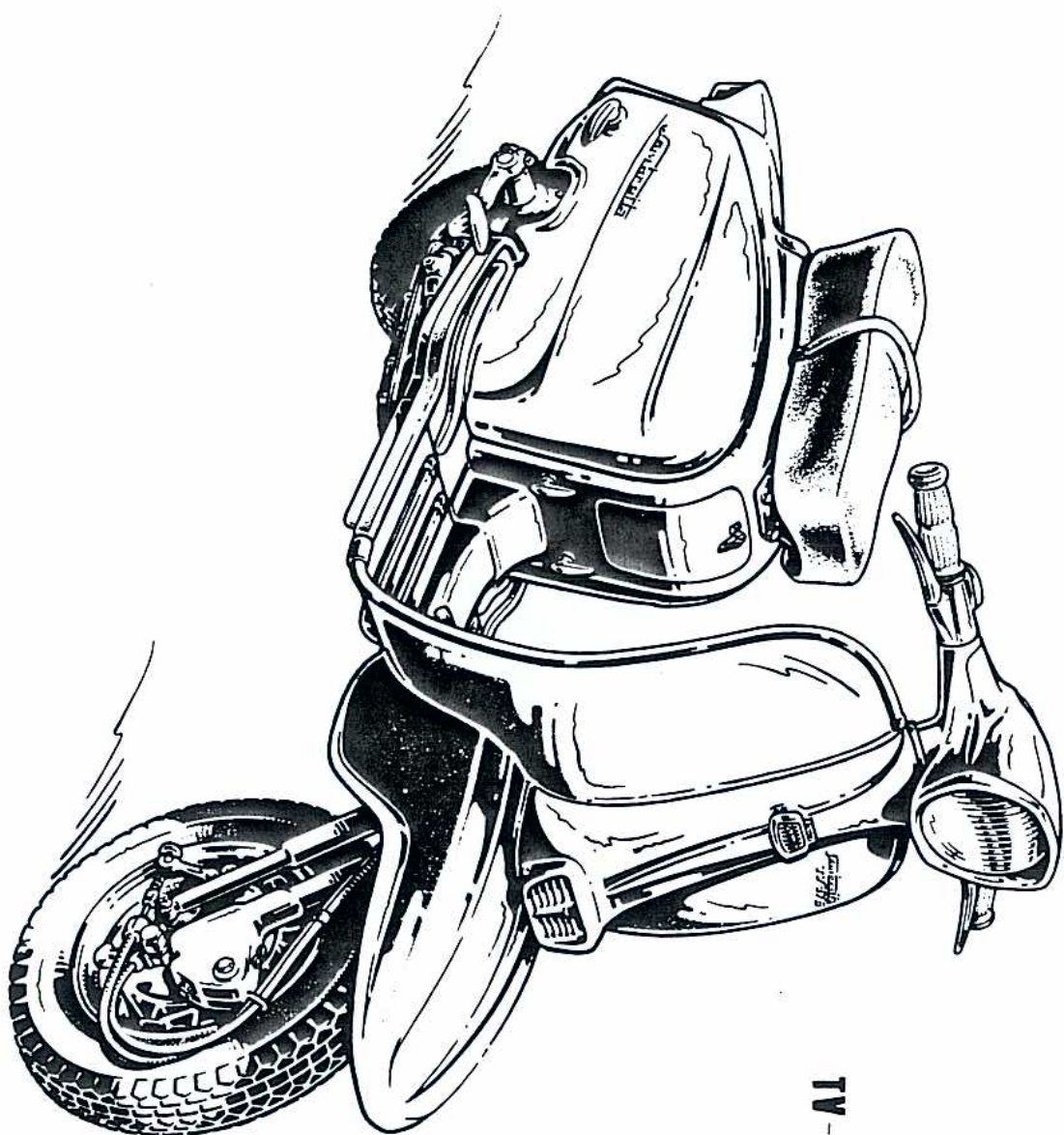

**TV - 175 c.c.**



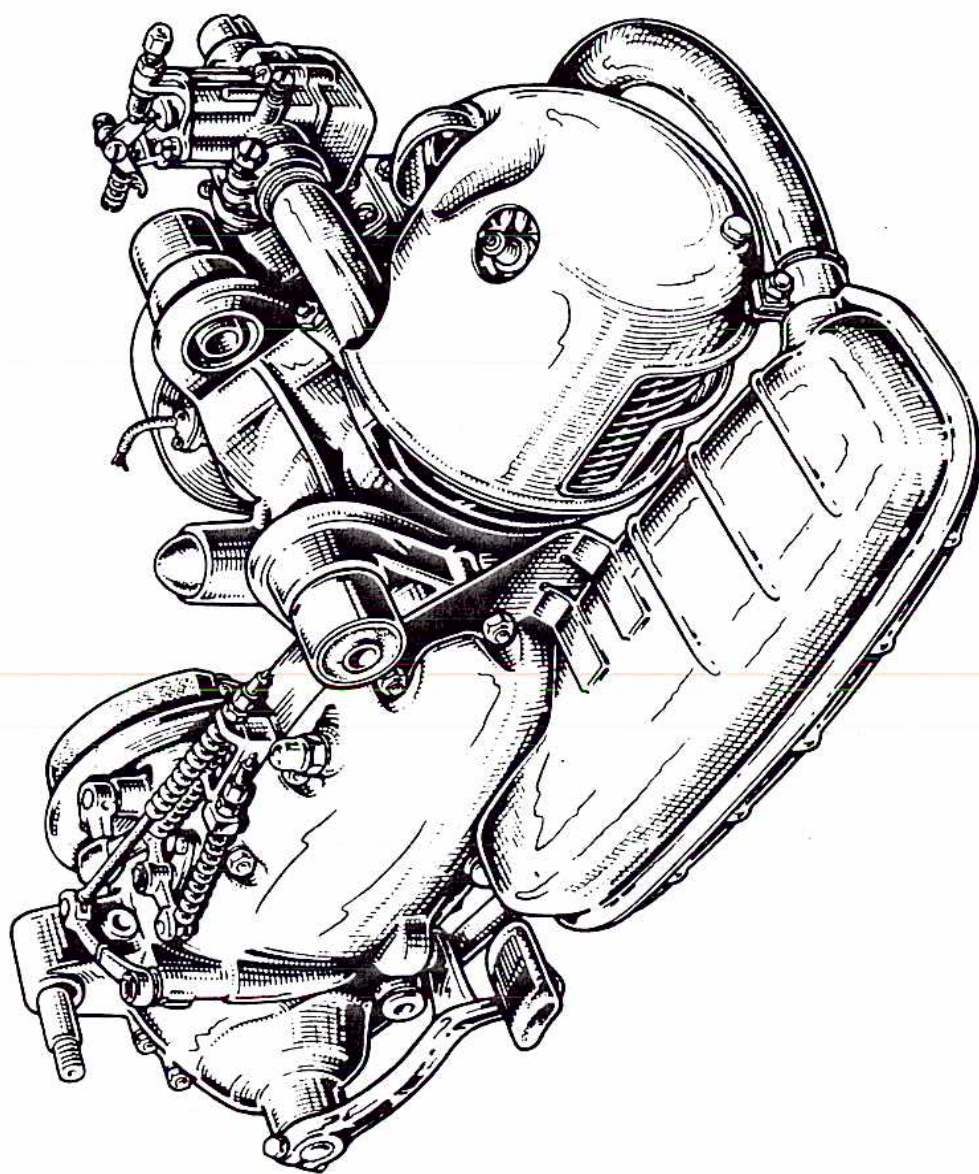

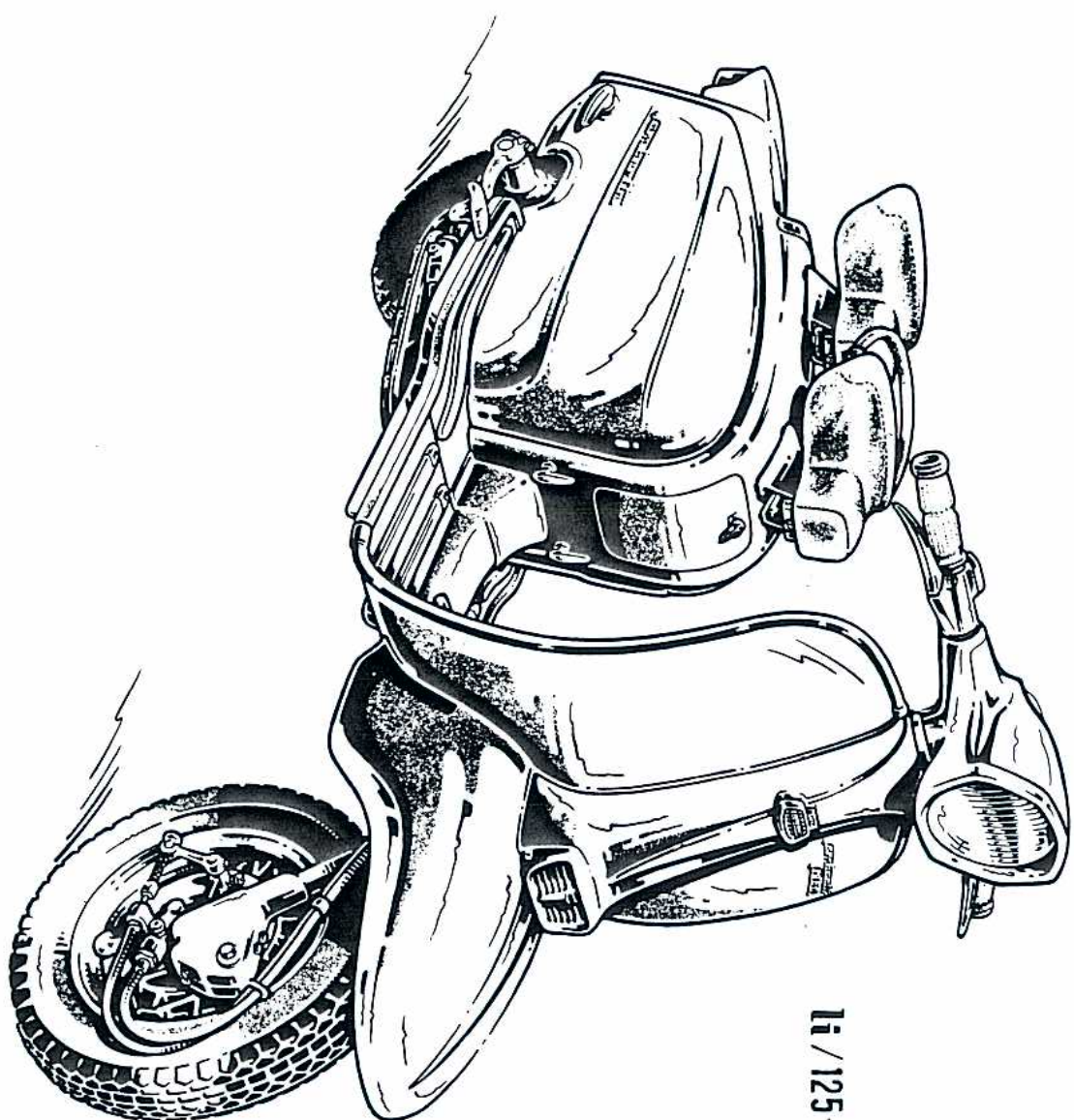

**Li / 125-150 c.c.**



Eje cigüeñal
Embrague
Cambio de velocidades
Refrigeración
Alimentación y escape
Bastidor y suspensión
Manillar - Horquilla - Tacómetro
Ruedas y frenos
Instalación eléctrica - Luces
Aparellaje eléctrico
Volante magnético
Carrocería
Mandos
Accesorios
Accesorios
Indice





**Lambretta**

**catálogo de piezas de recambio**

**125 • 150 • 175  
SCOOTERLINEA**